

**INFORME FINAL PRÁCTICA PROFESIONAL
COOPERATIVA DE TRANSPORTES EL MOTILON LTDA**

**CAICEDO PALACIO YASLEIDIS
COD. 1094277906**

**SUPERVISORA
RUTH MAYERLY GUERRERO JAIMES**

**UNIVERSIDAD DE PAMPLONA
FACULTAD CIENCIAS ECONÓMICAS Y EMPRESARIALES
PROGRAMA CONTADURÍA PÚBLICA
PAMPLONA, NORTE SANTANDER
2019**

**INFORME FINAL PRÁCTICA PROFESIONAL
COOPERATIVA DE TRANSPORTES EL MOTILON LTDA**

**CAICEDO PALACIO YASLEIDIS
COD. 1094277906**

**SUPERVISORA
RUTH MAYERLY GUERRERO JAIMES**

**INFORME DE PRÁCTICA PROFESIONAL PARA OPTAR AL TPITULO DE
CONTADOR PÚBLICO DE LA UNIVERSIDAD DE PAMPLONA**

**UNIVERSIDAD DE PAMPLONA
FACULTAD CIENCIAS ECONÓMICAS Y EMPRESARIALES
PROGRAMA CONTADURÍA PÚBLICA
PAMPLONA, NORTE SANTANDER
2019**

TABLA DE CONTENIDO

CONTENIDO	
ABSTRACT	4
INTRODUCCIÓN	5
INFORME FINAL DE PRÁCTICA EMPRESARIAL, COOPERATIVA DE TRANSPORTES EL MOTILON “COOPTMOTILON” LTDA	6
1.1. RESEÑA HISTORICA DE LA EMPRESA (Cooptmotilon Ltda)	6
1.2.1 MISIÓN	7
1.2.2. VISIÓN	8
1.2.3. VALORES	8
1.3. DIAGNÓSTICO	8
1.3.1. ÁREAS DE COOPTMOTILON	8
1.3.2. ORGANIGRAMA	10
1.3.3. MATRIZ DOFA	11
1.3.3.1 DOFA DEMÁS ÁREAS	11
1.3.3.2. MATRIZ DOFA ÁREA DE CONTABILIDAD	12
1.4 DESCRIPCIÓN DEL ÁREA DE TRABAJO (Cooptmotilon Ltda)	13
1.5 FUNCIONES ASIGNADAS	14
1.6 PROPUESTA DE MEJORAMIENTO	15
1.6.1. TITUTO	15
1.6.2. OBJETIVOS	15
1.6.2.1 GENERAL	15
1.6.2.2. ESPECIFICOS	15
1.6.3 JUSTIFICACIÓN	16
1.6.4. CRONOGRAMA	17
2. DESARROLLO DE LA PROPUESTA DE MEJORAMIENTO	18
2.1. TITULO	18
2.2. CONTROL INTERNO DE LA NÓMINA	18
<i>Grafica N°3 Flujoograma Proceso elaboración y liquidación de la nómina</i>	19

2.3 PLANILLAS CON NOVEDADES ENCONTRADAS	20
<i>Tabla 25. Errores más frecuentes y los motivos</i>	<i>74</i>
CONCLUSIONES.....	75
RECOMENDACIONES	76
ALCANCE DE LA PRÁCTICA.....	77
BIBLIOGRAFIA.....	78

ABSTRACT

The UGPP is the acronym of the Special Administrative Unit of Pension Management and Parafiscal Contributions of Social Protection. This institution was created to verify that the companies carry out the liquidation and payment of social security contributions of their employees in a correct and timely manner.

First, it began by knowing the company, all its organizational infrastructure, its functions in order to establish the strengths, weaknesses, opportunities and strengths that the organization has.

One of the reasons why it was decided to audit the company was due to the requirement that the Cooperative already has on the part of the UGPP.

Then, the audit was carried out by making a thorough review of each of the employees, in the calculations made, in the news report, as recorded in the return and the accounting recorded in TNS, the control was also taken into account internal that the entity has specifically when calculating, approving and payroll payment.

In Excel, a book was created and each employee was registered with each of the differences, each of their payments and the difference was reported to be corrected in a correction form, to pay what was less paid to each of employees with differences; which the most common mistakes are evidenced in part-time employees for exceeding the regulatory limit.

Finally, the conclusions and recommendations for the company were made

INTRODUCCIÓN

En cualquier empresa nombrar la palabra auditoria es sinónimo de estar alerta en todos los procesos financieros, contables, administrativos, entre otros.

Pero es una auditoría la que permite identificar errores cometidos en la organización y enmendarlos a tiempo para tomar medidas que permitan retomar el rumbo correcto de la empresa.

El objetivo de realizar una auditoria es que permite a la organización identificar debilidades y amenazas latentes, brindando una serie de recomendaciones y estrategias a los hallazgos encontrados para que no se vuelva a presentar la misma situación previniendo una sanción u otro inconveniente.

A continuación, se podrá evidenciar una auditoria en la Cooperativa el Motilon Ltda. al pago de aportes registrados en la planilla asistida para determinar si se hicieron conforme a lo que estipula la UGPP.

La UGPP es creada por la ley 1151 de 2017 Artículo 156. Es la Unidad Administrativa Especial de Gestión Pensional y Contribuciones Parafiscales de la Protección Social y es la encargada de fiscalizar y hacer el respetivo seguimiento a la oportuna liquidación y pagos de las contribuciones de cada empleado. (unypimes, 2014)

INFORME FINAL DE PRÁCTICA EMPRESARIAL, COOPERATIVA DE TRANSPORTES EL MOTILON “COOPTMOTILON” LTDA

1.1. RESEÑA HISTORICA DE LA EMPRESA (Cooptmotilon Ltda)

Un grupo de personas deciden conformar una empresa cooperativa de transporte, de la nada, solo contaban con la entereza típica de los hombres que sueñan a pesar de las circunstancias. Resultaba natural la reacción de otras empresas transportadoras que se opusieron rotundamente a la conformación de lo que ellos consideraban una competencia directa, Cooptmotilón empezó con solo nueve socios sin dinero ni conocimientos suficientes sobre el tema, y como alguna vez dijo sarcásticamente uno de los abogados que querían retrasar nuestro trabajo "esa gran empresa que tristemente atiende en un escaño del parque".

Agosto 1991

Transcurría el mes de agosto de 1991 cuando un grupo de trabajadores de una empresa de transporte, decidió protestar contra los desmanes administrativos con que los venían tratando, sin tener en cuenta sus condiciones. Poco a poco la empresa los estaba presionando y llevando a perder las pocas oportunidades de trabajo, desesperándolos ya que este era el único sustento de su familia. Inquietos por la situación se fue gestando un grupo de personas que sabían que someterse no era la solución, la solución era unirse para crear una empresa que los tomara en cuenta como personas, que les brindará oportunidades, pero sobre todo igualdad para poder laborar dignamente y darles a sus familias un gran ejemplo de superación, es así como empieza a gestarse la cooperativa.

Enero 1992

Después de muchas dificultades y aprendizaje, la cooperativa de transportadores el Motilón "COOPMOTILON", se constituyó en la ciudad de Pamplona con personería jurídica 0073 del 14 de enero de 1992, a fin de prestar un servicio, para satisfacer las necesidades de nuestros asociados y la comunidad en general. Contamos con licencia de mensajería especializada emanada del Ministerio de Comunicaciones según resolución 5026 del 23 de octubre de 1996. Tenemos licencia del Ministerio de transporte 4078 del 1º de septiembre de 1993 que nos permite circular por todas las carreteras del país.

Septiembre 1993

Así es como el primero de septiembre de 1993, Cooptmotilón recibe formalmente la Licencia de funcionamiento por parte del gobierno nacional, la Cooperativa se constituye oficialmente y nuestro sueño empieza a tomar matices de realidad. Pero es solo hasta el 25 de noviembre del mismo año que empezamos a operar con una

capacidad transportadora autorizada de 17 microbuses y 44 automóviles en las rutas regionales, y 5 taxis urbanos, capacidad que se fue cubriendo paulatinamente, pero en realidad comenzamos a operar con 5 automóviles y un microbús.

No podemos negar que el comienzo fue difícil, durante los primeros 3 años las pugnas de voz en cuello por pasajeros fueron duras, cuando el parque central Águeda Gallardo servía de terminal de transportes y todo el comercio de la ciudad se concentraban en él, recordamos sin rencores esos momentos que sin duda ayudaron a convertirnos en la empresa transportadora con mayor proyección de la región nororiental de Colombia pues ahí aprendimos que lo más importante es prestar el mejor servicio.

Como afirma el Gerente José Luis González Ramírez "Todo en la vida se hace dos veces, una en la mente y otra en la realidad", y es precisamente esta actitud de querer seguir avanzando la que ha permitido que Cooptmotilón ahora cuente con sucursales en varias ciudades de la región. Es así como esta empresa como pocas en el país cuenta con cinco modalidades de transporte, terrestre automotor colectivo municipal de pasajeros, servicio de transporte terrestre automotor de pasajeros de carretera, servicio público de transporte terrestre automotor de pasajeros por carretera, servicios público de transporte terrestre automotor individual de pasajeros de vehículos de taxi, servicio público de transporte terrestre automotor de carga, servicio público de transporte terrestre automotor especial.

Poseemos rutas a Bucaramanga, Barrancabermeja, Aguachica, Cúcuta, Pamplona, Abrego, Chitagá y Pamplonita. Además, con licencia de radio-teléfono y mensajería especializada. Hemos incrementado día a día los servicios a nuestros asociados a través de nuestra estación de servicio, fondo de solidaridad, fondo de educación, fondo de recreación, créditos, cursos de capacitación, actividades de integración para lograr una mejor relación entre todos. Con el transcurrir del tiempo se buscó tener un patrimonio mejor respaldado con las propiedades de COOPTMOTILON ha adquirido como son: edificio en la ciudad de Bucaramanga en donde funcionan las residencias para los conductores.

1.2. ASPECTOS CORPORATIVOS (Cooptmotilon Ltda)

1.2.1 MISIÓN

Satisfacer a nuestros asociados y clientes en sus necesidades y expectativas de transporte, ofreciendo servicios de alta calidad; por consiguiente, contamos con un excelente recurso humano que se compromete a fortalecer la prestación del servicio, de esta forma se consolida el aporte que hacemos en la región nororiental del país, a los asociados y nuestros reconocidos clientes.

1.2.2. VISIÓN

Ser la empresa líder en la prestación de servicios de transporte en todas sus modalidades a nivel nacional e internacional; contando con el mejor equipo automotor y humano idóneo comprometido con la satisfacción de nuestros usuarios y la consolidación de nuestra imagen corporativa.

1.2.3. VALORES

- **PERSEVERANCIA:** Porque sabemos que la constancia y la dedicación nos ayudan a responder al compromiso con nuestros asociados y clientes
- **RESPONSABILIDAD:** Que asumimos en bien de la comunidad y aportamos al desarrollo de la región.
- **HONESTIDAD:** Nuestro comportamiento debe ser socialmente responsable, mostrando respeto, imparcialidad y sinceridad, hablando siempre con la verdad y siguiendo las reglas de la cooperativa
- **CALIDAD:** Prestar un servicio con eficiencia y eficacia para cubrir las necesidades y expectativas de nuestros clientes, usuarios y comunidad en general.
- **RESPECTO:** Apegarse a las normas establecidas buscando el bien común, valorando a todas las personas que tengan vínculo con nosotros ofreciéndoles un trato justo y digno.

1.3. DIAGNÓSTICO

1.3.1. ÁREAS DE COOPTMOTILON SECRETARIA GENERAL

Área encargada de manejar, organizar en series documentales, Recepción, diligenciar, enviar, codificar y clasificar los documentos, expedientes y demás información de interés. Ubicándolos en el lugar de custodia de documentos o lugar definido por la cooperativa con el fin de mantener la información oportuna y protegida.

ÁREA DE CONTABILIDAD

Es el departamento encargado de garantizar mediante el seguimiento y control la exactitud de los registros de contables de la cooperativa. Elaborar informes mensuales por centros de costos para la presentación tanto a la gerencia como al consejo de administración.

Recibir los ingresos y efectuar los pagos que ordene la cooperativa, llevando los correspondientes comprobantes y demás documentos necesarios para el cumplimiento de su misión. Garantizar la precisión y exactitud de registros

contables, administración y control de los requerimientos de contratación de los clientes externos de la cooperativa.

COORDINACIÓN DE TRANSPORTES Y REMESAS

Área encargada de garantizar la precisión y exactitud de la información de transporte de pasajeros y remesas mediante las agencias, realizando los cuadros de caja y la verificación de sus soportes.

ADMINISTRACIÓN DE ESTACION DE SERVICIO

Área encargada de planificar y atender con responsabilidad todas las gestiones relacionadas con compra y venta de productos, manejo contable y mantenimiento de las instalaciones y consecución de las mercancías de la EDS, COOPTMOTILON LTDA.

COORDINACIÓN DEL PARQUE AUTOMOTOR

Área encargada de diseñar, implementar y verificar el cumplimiento de toda la normatividad relacionada con el PESV y llevar al día el programa de mantenimiento de la empresa.

COORDINACIÓN DE GESTIÓN DEL TALENTO HUMANO

Área encargada del mantenimiento y mejora de las relaciones personales entre los directivos y colaboradores de la empresa en todas las áreas, administración y mantenimiento del sistema de gestión de seguridad y salud en el trabajo, diseñando actividades para la implementación y seguimiento eficiente.

1.3.2. ORGANIGRAMA

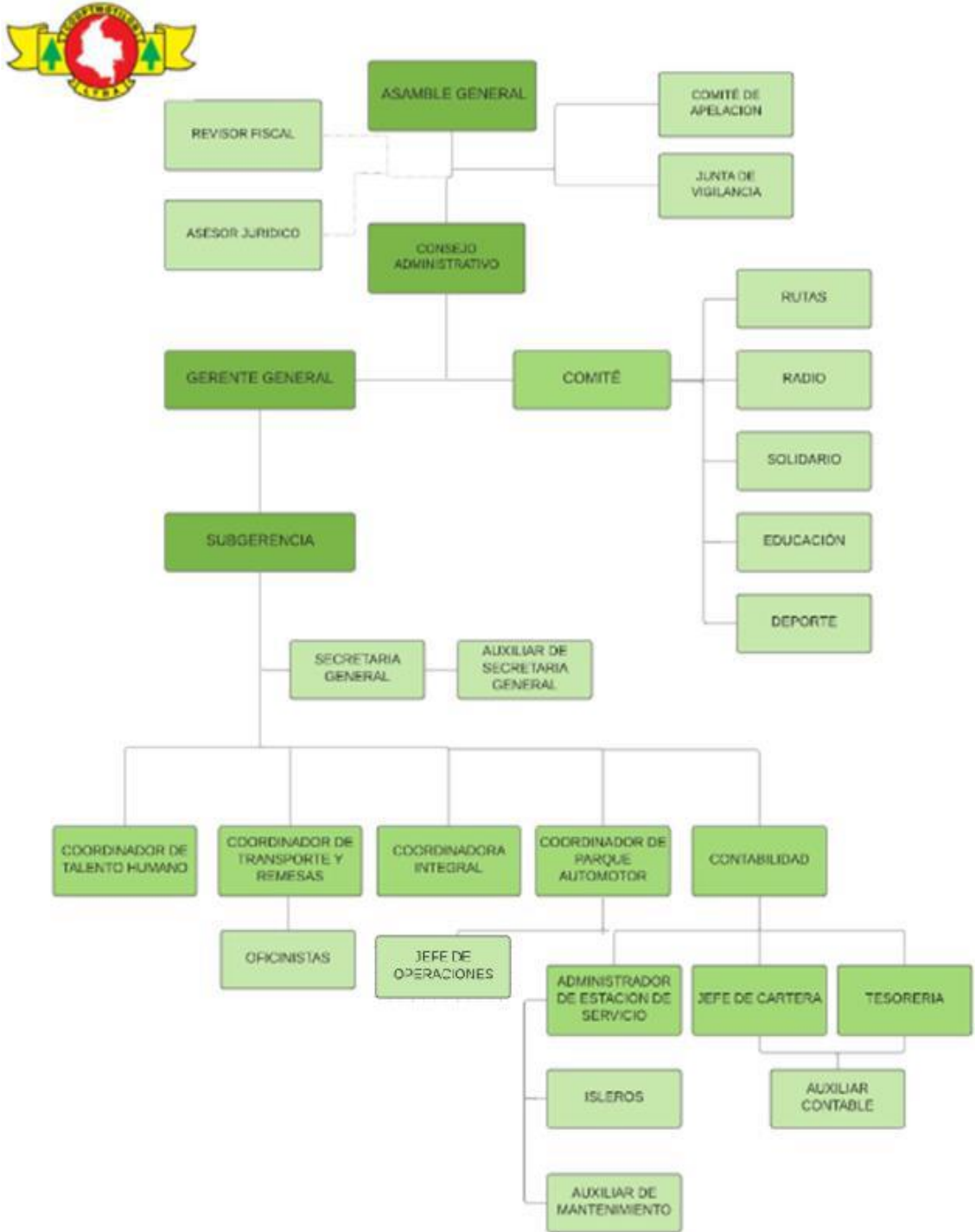

Grafica N°1. Organigrama Cooptmotilón Ltda.
 Fuente: Base de datos de la Cooperativa

1.3.3. MATRIZ DOFA

1.3.3.1 DOFA DEMÁS ÁREAS

FORTALEZAS

- ✓ Talento humano; una de las principales fortalezas de la cooperativa, ya que se cuenta con un personal idóneo y con un gran sentido de pertenencia con la empresa cumpliendo con los horarios estipulados a la hora de prestar el servicio.
- ✓ Uso de la tecnología; las personas que allí laboran tienen un buen dominio de la tecnología que se tiene como requisito.
- ✓ Servicio de Radio teléfono, servicio de taxi urbano
- ✓ Se cuenta con un parque automotor moderno.
- ✓ La cooperativa cuenta con una estación de servicio donde se vende combustible

DEBILIDADES

- ✓ La principal falencia o debilidad de la cooperativa es que no se cuenta con canales de promoción y/o publicidad, se carece de marketing para dar a conocer el servicio a toda la comunidad.

AMENAZAS

- ✓ La piratería y transporte informal; uno de los factores externos más delicados para la organización.
- ✓ Competencia desleal al momento de prestar el servicio; los competidores pueden bajar sus precios para acaparar gran parte del mercado.
- ✓ Problemas en la frontera económico, político y social.

OPORTUNIDADES

- ✓ Estudio de nuevas rutas y de creación de nuevas agencias, en todas las modalidades (giros, transporte de pasajeros y remesas)
- ✓ Nuevas tecnologías; aunque es una fortaleza, se están implementando o creando nuevas tecnologías para la mejora continua de los procesos de la organización.

1.3.3.2. MATRIZ DOFA ÁREA DE CONTABILIDAD DEBILIDADES

- ✓ El flujo de información es muy extenso, en la cantidad; ya que la cooperativa tiene muchas sucursales y agencias y toda esta información debe ser revisada para llevar un buen control de las finanzas
- ✓ Por ser una cooperativa rinden muchos informes, más los impuestos comunes que se deben declarar.
- ✓ El personal recién se está capacitando o especializando ya que desde este año se empezó a contratar más personas por que la capacidad operativa en el área contable no era suficiente para tener la información al día y sin errores

OPORTUNIDADES

- ✓ Una de las metas que tiene la empresa es crecer como empresas de transporte creando nuevas agencias u oficinas; para esto la empresa debe tener una información financiera sólida.
- ✓ Crear más servicios como por ejemplo Efecty, turismo.
- ✓ Aumentar el número de vehículos asociados a la empresa.

FORTALEZAS

- ✓ Infraestructura en cuanto a todo lo que se refiere a sistemas, recursos, paquetes contables vigentes y creando algunos otros.
- ✓ La organización como departamento está muy bien distribuida, tienen muy bien definida las funciones y roles que tiene cada persona del área de contabilidad.
- ✓ La cooperativa está en constante actualización en temas contables, le pagan las capacitaciones a sus empleados y en la instalaciones se cuenta con toda los recursos bibliográficos actuales que se necesiten para cumplir todas sus funciones a cabalidad.

AMENAZAS

- ✓ La organización no percibe en lo contable ninguna amenaza externa por el momento

Según al perfil profesional de contador público con respecto a las debilidades de la empresas éstas podrían solucionarse son definiendo muy claramente

los procesos, procedimientos, los tiempos de la información contable, ya que si se tiene al día la información o con anticipación se puede revisar y se incurrirán en menos errores que puedan acarrear una sanción por parte de los organismos que las vigilan, otra de las falencias que se presentan en la organización es que en años anteriores han venido calculando mal los aportes en la planilla y la entidad que regula esa parte la UGPP les hizo un requerimiento, están en un proceso de investigación para ver si acarrea sanción o no.

1.4 DESCRIPCIÓN DEL ÁREA DE TRABAJO (Cooptmotilon Ltda)

En la sección de la empresa asignada es el área de contabilidad, allí se trabaja con todo lo que tiene que ver con lo contable de la empresa, con tener la empresa en su correcto funcionamiento. Las personas que trabajan allí son el contador, auxiliar de nómina, auxiliar de contador, jefe de oficinistas, tesorera y la encargada de la cartera de la organización. En esta parte de la empresa se trabaja con un excelente clima laboral, ya que los que trabajan allí son muy serviciales y dispuestos a ayudar en lo que se necesite.

A continuación, se da una breve explicación de lo que hace cada uno en sus puestos de trabajo:

- **CONTADOR:** Es el encargado de garantizar mediante el seguimiento y control la exactitud de los registros de contables de la cooperativa.
- **AUXILIAR DE CONTABLE:** Encargada de garantizar la precisión y exactitud de la información contable de las entradas mediante las agencias, realizando los cuadros de caja y la verificación de sus soportes.
- **AUXILIAR DE NÓMINA:** Encargada de garantizar la correcta liquidación de la nómina como lo son los aportes parafiscales, la seguridad social, etc.
- **TESORERA:** Encargada de recibir los ingresos y efectuar los pagos que ordene la cooperativa, llevando los correspondientes comprobantes y demás documentos necesarios para el cumplimiento de su misión.
- **CARTERA:** Encargada de garantizar la precisión y exactitud de registros contables, administración y control de los requerimientos de contratación de los clientes externos de la cooperativa.
- **JEFE DE OFICINISTAS:** Es la persona encargada de garantizar la precisión y exactitud de la información de transporte de pasajeros y

remesas mediante las agencias, realizando los cuadros de caja y la verificación de sus soportes.

1.5 FUNCIONES ASIGNADAS

- ✓ Conciliaciones de cuentas en la planilla asistida que contiene los pagos al Sena, Icbf, Caja, Salud, Pensión y riesgos laborales con relación a la información de la empresa y la liquidación de la nómina de los años 2017 y 2018.
- ✓ Revisar cada empleado en dichos años y comparar que todo se le haya pagado conforme a la ley.
- ✓ Establecer las diferencias que se encuentre y crear un archivo con las novedades encontradas y saber que se dejó de pagar y que se liquidó mal, una de las principales debilidades que la empresa ha tenido en el transcurso y por eso la investigación de la UGPP.
- ✓ Cierres de cajas diariamente de todas las agencias o sucursales que hacen parte de la cooperativa
- ✓ Subir los archivos planos de cada agencia, en su modalidad de giro y de remesas,
- ✓ Causaciones
- ✓ Conciliaciones bancarias.

1.6 PROPUESTA DE MEJORAMIENTO

1.6.1. TITULO

AUDITORÍA INTERNA AL PROCESO DE LIQUIDACIÓN DE LOS APORTES QUE SE CALCULAN EN LA PLANILLA ASISTIDA CON RELACIÓN A LA INFORMACIÓN FINANCIERA DE LA COOPERATIVA AÑO 2017-2018

1.6.2. OBJETIVOS

1.6.2.1 GENERAL

Auditar el proceso de liquidación de los aportes que se calculan en la planilla asistida con relación a la información financiera de la cooperativa años 2017-2018

1.6.2.2. ESPECIFICOS

- ✓ Comparar el registro en el sistema (TNS) y en la planilla, verificar que se hayan calculado los aportes conforme a la ley de la UGPP
- ✓ Establecer las diferencias encontradas analizando cada uno de los aportes y de los pagos al empleado.
- ✓ Reportar las novedades encontradas en un formato de auditoria de aportes.
- ✓ Plantear recomendaciones y hacer un resumen de las que sean más significativas para la empresa
- ✓ Realizar el informe de auditoría incluyendo los hallazgos encontrados, sugerencias y un paralelo entre lo que se pagó y que se debería haber pagado.

1.6.3 JUSTIFICACIÓN

Cumplimiento, una de los principios claves de la auditoría y de la correcta liquidación. Realizar una auditoria es una herramienta para ejercer control al manejo de la empresa en todas sus áreas.

Principalmente, las compañías se benefician con la auditoria debido a que genera un efecto positivo por los resultados que brinda, ya sea favorables o negativos, pero son reales; ante ello se tomará las medidas correctivas para ser administrada correctamente

Esta auditoria se realiza con el fin de analizar en qué puntos está fallando la organizando con referencia a lo establecido por la entidad que vigila y regula el correcto pago a los aportes en la planilla asistida. Arrojando una serie de hallazgos y de recomendaciones para que la organización funcione de una buena manera y no tenga inconvenientes de ningún tipo y realizar las respectivas correcciones de las planillas liquidadas.

1.6.4. CRONOGRAMA

ACTIVIDAD	ABRIL				MAYO				JUNIO				JULIO				AGOSTO				
	1	2	3	4	1	2	3	4	1	2	3	4	1	2	3	4	1	2	3	4	
Ingreso a la Cooperativa																					
Recolección de la información para el conocimiento de la empresa																					
Analizar la información recolectada para realizar el diagnóstico de la entidad																					
Elaboración del primer informe																					
Comparación de lo que existe en el sistema y en la planilla asistida																					
Establecer las diferencias y reportar las novedades																					
Hacer un paralelo entre lo que se pagó y lo que se debió haber pagado																					
Entrega del segundo informe																					
Plantear las recomendaciones y darlas en conocimiento a la Cooperativa																					
Conclusiones obtenidas como pasante																					
Entrega del Tercer informe																					
Sustentación de la práctica																					
Finalización de periodo de prácticas en la Cooperativa.																					

Grafica N°2. Cronograma actividades a desarrollar durante la practica
 Fuente: Yasleidis Caicedo Palacio

2. DESARROLLO DE LA PROPUESTA DE MEJORAMIENTO

2.1. TITULO

Auditoría interna al proceso de liquidación de los aportes que se calculan en la planilla asistida con relación a la información financiera de la cooperativa años 2017-2018

2.2. CONTROL INTERNO DE LA NÓMINA

- ✓ Al preparar la nómina se confirma la continuidad del empleado
- ✓ La nómina es manejada por personas diferentes con responsabilidades
- ✓ Antes del pago, esta debe pasar por varios filtros, el primero es de la persona responsable de liquidarla, luego es revisada por el contador para de allí se pasada a Tesorería para efectuar dicho pago
- ✓ La nómina es elaborada y preparada con antelación (Fecha de corte de Novedades a 25 de cada mes)
- ✓ La nómina es elaborada mensualmente
- ✓ La persona encargada de Talento Humano es la responsable de realizar el cuadro de Novedades inherentes a la nómina

La empresa no tiene documentado un sistema de control interno documentado, están en proceso de la elaboración de los flujogramas de procesos de cada área.

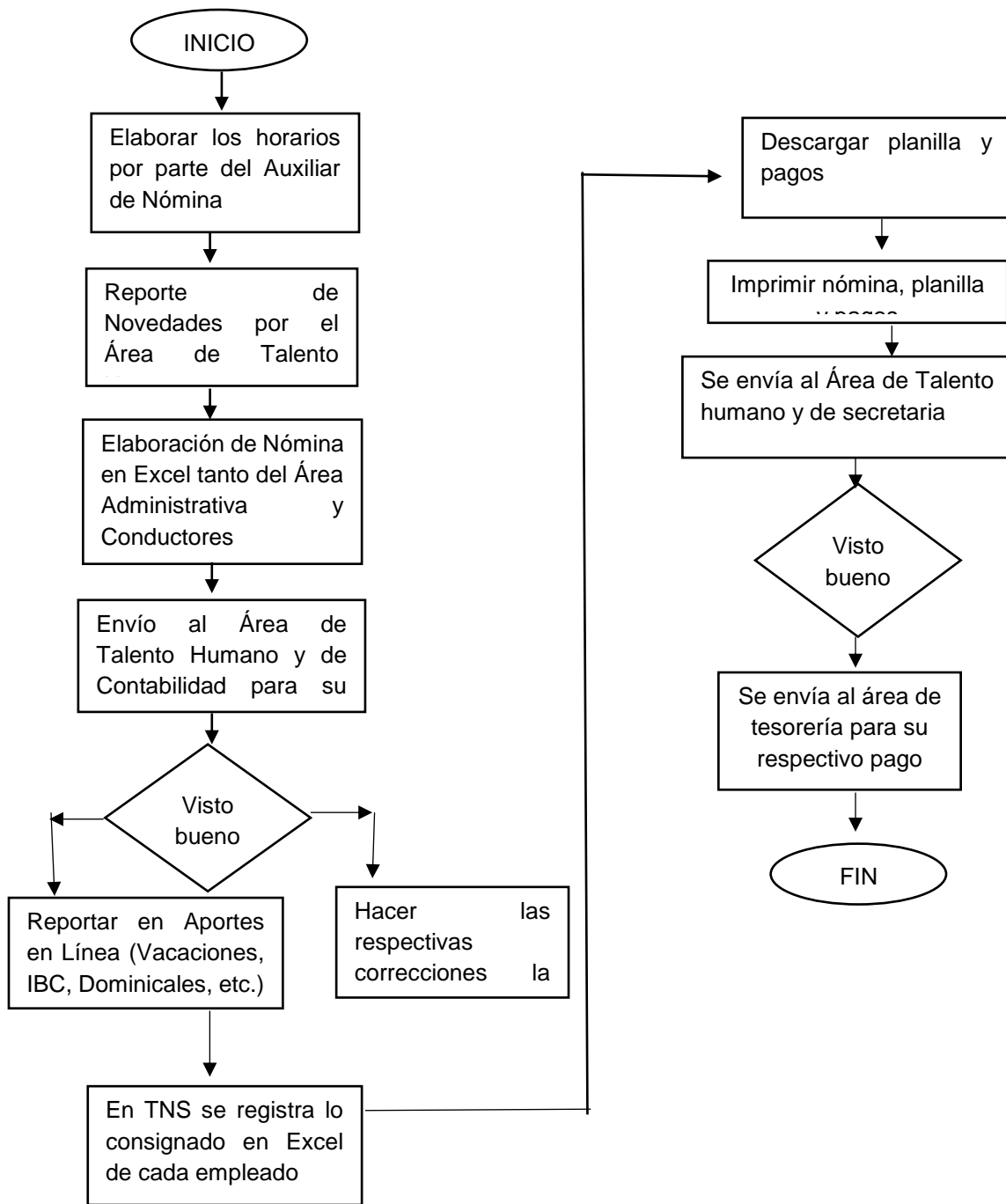

*Grafica N°3 Flujograma Proceso elaboración y liquidación de la nómina
Fuente: Yasleidis Caicedo Palacio*

2.3 PLANILLAS CON NOVEDADES ENCONTRADAS

PRIMER APELLIDO	SEGUNDO APELLIDO	PRIMER NOMBRE	OTROS NOMBRES	SUELDOS	TOTAL PAGOS AL EMPLEADO SEGÚN SISTEMA	IBC REGISTRADO EN PLANILLA DE APORTES
ALVAREZ	ALVAREZ	MILEIDY		\$ 737.717	\$ 412.968	\$ 395.000
ALVAREZ	SANJUAN	YEFERSON		\$ 737.717	\$ 510.254	\$ 532.000
ASCANIO	LOPEZ	YURANI		\$ 737.717	\$ 327.208	\$ 553.288
CACERES	PINTO	JULIAN	ANDRES	\$ 737.717	\$ 737.717	\$ 786.000
CARVAJAL	ACEVEDO	AURORA		\$ 737.717	\$ 877.575	\$ 884.000
CONTRERAS	PARADA	LEIDY		\$ 737.717	\$ 88.153	\$ 184.430
DELGADO	HURTADO	LEIDY	JOHANNA	\$ 1.106.198	\$ 1.106.198	\$ 1.106.000
DIAZ		SONIA	ESPERANZA	\$ 737.718	\$ 884.337	\$ 882.000
DUARTE	PINTO	JHAN	CARLOS	\$ 737.718	\$ 809.646	\$ 843.000
DUQUE	ISIDRO	MARIA	SABINA	\$ 737.717	\$ 737.718	\$ 786.000
FLOREZ	MANTILLA	NAYARYTH	DAYANA	\$ 737.717	\$ 737.718	\$ 786.000
FLOREZ	ROZO	DIANA	YURLEY	\$ 737.717	\$ 368.859	\$ 344.268
GELVEZ	CAICEDO	NURY	YAMILETH	\$ 737.717	\$ 808.723	\$ 902.000
GELVEZ	CONTRERAS	NIDIA		\$ 737.717	\$ 176.437	\$ 369.000
GELVEZ	CONTRERAS	GLADYS		\$ 1.353.547	\$ 1.353.548	\$ 1.353.548
GELVEZ	CONTRERAS	JOSE	LUIS	\$ 4.707.000	\$ 4.707.000	\$ 4.707.000
GELVEZ	GELVEZ	MERCEDES		\$ 737.717	\$ 395.908	\$ 184.430
GONZALEZ	URBINA	ROGERS	MILLER	\$ 737.717	\$ 122.953	\$ 98.363
GOYENECHE	GAMBOA	LUIS	HERNANDO	\$ 737.717	\$ 369.000	\$ 369.000
HERNANDEZ	PARADA	MARLON		\$ 797.547	\$ 924.325	\$ 924.000
JAIMES	PEÑA	ROSA	HELENA	\$ 737.717	\$ 767.841	\$ 831.000
LOPEZ	ALBARRACIN	JOSE	OTONIEL	\$ 888.696	\$ 888.696	\$ 889.000
MARIN	OLIVEROS	FRANKLIN	SAMIR	\$ 737.717	\$ 176.437	\$ 184.430
MORENO	QUINTERO	ALIX	TERESA	\$ 737.717	\$ 737.718	\$ 786.000
MOSCOTE	CAPACHO	EDIZON	ALFONSO	\$ 797.547	\$ 628.899	\$ 815.000
PARADA	CARVAJAL	ALICIA		\$ 737.717	\$ 291.860	\$ 184.430
PARADA	MOTAVITA	MARIA	CRISTINA	\$ 737.717	\$ 459.845	\$ 833.000
PATIÑO	RICO	MAYERLI	LILIANA	\$ 793.125	\$ 793.126	\$ 793.000
PEÑARANDA	LEON	HEINY	JOHANA	\$ 737.717	\$ 293.242	\$ 748.000

PEÑARANDA	LEON	MARIA	TORCOROMA	\$ 358.879	\$ 189.896	\$ 796.000
QUESADA	JULIO	PAOLA	ANDREA	\$ 737.717	\$ 707.900	\$ 184.430
QUINTANA	JAIMES	LILIANA	GISSELL	\$ 737.717	\$ 750.628	\$ 834.000
QUINTERO	VERJEL	SANDRA	MILENA	\$ 737.717	\$ 437.558	\$ 837.000
SIERRA	VILLAMIZAR	ERIKA		\$ 1.200.000	\$ 1.200.000	\$ 1.200.000
SOLER	VILLAMIZAR	GLADYS	YASMIN	\$ 1.353.547	\$ 1.353.547	\$ 1.353.547
TORRADO	ASCANIO	DIANA	VICTORIA	\$ 737.717	\$ 451.238	\$ 791.000
VERA	TINABOSA	LAURA	JIMENA	\$ 737.717	\$ 476.004	\$ 369.000
GELVEZ	CAÑIZARES	YENI	CAROLINA	\$ 737.717	\$ 163.374	\$ 184.430
CACUA	RINCON	PEDRO	ORLANDO	\$ 846.000	\$ 951.750	\$ 952.000
CARRILLO	VERA	LEONARDO		\$ 1.176.998	\$ 617.923	\$ 1.246.000
CASAS	VILLAMIZAR	HEBERT	ORLANDO	\$ 737.717	\$ 896.942	\$ 946.000
FERNANDEZ	LUNA	BERNARDO		\$ 737.717	\$ 432.845	\$ 184.430
FERNANDEZ	LUNA	ARMANDO		\$ 737.717	\$ 587.769	\$ 184.430
GONZALEZ	JAIMES	CARLOS		\$ 737.717	\$ 803.804	\$ 926.000
FAJARDO	SANCHEZ	YANETH	MARIA	\$ 737.717	\$ 801.730	\$ 786.000
ORTIZ	GUZMAN	PAOLA	FERNANDA	\$ 737.717	\$ 350.723	\$ 184.430
TRIGOS	IBAÑEZ	VICTOR	MANUEL	\$ 737.717	\$ 801.731	\$ 786.000
ARGUELLO	FLOREZ	RAUL	VIRGILIO	\$ 763.367	\$ 923.674	\$ 940.000
CLAVIJO	BOHORQUEZ	ANYI	PAOLA		\$ -	
CLAVIJO	CAMACHO	HENRY		\$ 740.580	\$ 756.780	\$ 794.000
GONZALEZ	RAMIREZ	CARMEN	CECILIA	\$ 1.671.336	\$ 1.768.831	\$ 1.769.000
HERNANDEZ	CASTELLANOS	WILSON		\$ 368.859	\$ 369.859	\$ 786.000
MANTILLA	PABON	MARTHA	LUCIA	\$ 737.717	\$ 275.414	\$ 184.430
MARTINEZ	ROJAS	SORAIDA		\$ 737.717	\$ 852.986	\$ 901.000
ORTEGON	PEREZ	WENDY		\$ 737.717	\$ 848.374	\$ 970.000
PARRA	PARRA	LUZ	DARYS	\$ 737.717	\$ 753.856	\$ 804.000
QUINTANA	PARRA	WILLIAM	FERNEY	\$ 737.717	\$ 275.414	\$ 184.430
QUINTANA	QUINTANA	ALVARO		\$ 1.200.000	\$ 1.200.000	\$ 1.200.000
ROBAYO		CARLOS	ANDRES	\$ 737.717	\$ 64.550	\$ 184.430
ROMERO	ESPITIA	CARLOS	ANDRES	\$ 786.154	\$ 786.154	\$ 884.000
SANDOVAL	GODOY	JULIO	CESAR	\$ 763.366	\$ 923.674	\$ 940.000

Tabla N°1 Enero 2017
Fuente: Yasleidis Caicedo Palacio

HALLAZGOS

- Mileidy Álvarez; Dicha diferencia se debe a que en la planilla se registraron 14 días y en el sistema había registrado 15 días. El IBC de la planilla no corresponde a lo que devenga el trabajador por que no se incluyen las horas extras. En esta planilla se le calculan los aportes por una quincena por que la persona se retiró
- Julián Andrés Caceres; Diferencia entre el salario del sistema y el salario de la planilla
- Sonia Díaz; Diferencia en el IBC
- Mercedes Gelvez; Trabajador tiempo parcial - Diferencia en el IBC, el trabajador trabajó 13 días y en la planilla solo aparece 4. El IBC de este trabajador sería por dos semanas, pero como sus ingresos fueron mayores en esta planilla el IBC que se manejó fue lo devengado por el trabajador, excepto los riesgos que se calculan por el mínimo.
- Rogers Urbina; La diferencia se encuentra en que en la nómina se le calcula el ingreso por 5 días y en la planilla 4 días. Por lo cual cambia el IBC
- Luis Hernando Goyeneche; Este trabajador no se encuentra registrado en la nómina, y en el TNS no aparece lo correspondiente a salarios y a aportes. Soló se encuentra en la planilla
- Alicia Parada; El trabajador en la planilla se le cotiza por 4 días, pero no se tiene en cuenta que tuvo horas extras, al sumar todas las horas extras más las horas dominicales devenga un ingreso mayor al correspondiente por una semana. En la planilla el IBC lo calcularon por una semana. En esta planilla se calcula por un IBC de dos semanas. En la nómina y en el TNS se le calculan unos aportes que no le aplica
- Paola Andrea Quesada; La diferencia se debe a que esta persona trabajó 15 días, más las horas extras; Trabajador de tiempo parcial lo que corresponde calcular el IBC por semanas, en la planilla aparece que solo fueron 4 días, pero no le sumaron los 15 días que trabajó. En el TNS se le aplica unos aportes que no le aplica
- Laura Jimena Vera; La diferencia se debe a que lo devengado es mayor al IBC correspondiente a dos semanas. En Tns se le aplican unos aportes que no le aplica y el valor del salario y horas extras no son los mismos a los registrados en la nómina. De igual los aporres varían
- Bernardo Luna; La diferencia es porque aparece registrado que trabajó 3 días, más las horas extras eso excede el IBC por una semana registrado en la planilla. Se le debe aplicar el de las tres semanas. En Tns el valor de los aportes causados son incorrectos. En la planilla de aportes en línea le calculan la pensión por el 26%

- Armando Luna; La diferencia es porque aparece registrado que trabajó 10 días, más las horas extras eso excede el IBC por una semana registrado en la planilla. Y también excede el límite máximo de un trabajador de tiempo parcial. Por lo cual al pasar la planilla se debe tener muy en cuenta En la planilla de aportes en línea le calculan la pensión por el 26%
- Yaneth María Fajardo; Se presenta esta diferencia, por el salario, en la planilla el salario es mayor y al calcular el IBC no se tuvo en cuenta que el trabajador tenía horas extras. En el TNS el valor registrado en Salud, no es el correspondiente con respecto al registro de la nómina
- Paola Fernanda Ortiz; La diferencia se presenta por que las horas exceden al IBC por una semana, por lo cual se calcularon por dos semanas. En la planilla aparece un salario que no corresponde, En TNS se registran unos valores que no se le aplica
- Víctor Trigos; Se presenta esta diferencia, por el salario, en la planilla el salario es mayor y al calcular el IBC no se tuvo en cuenta que el trabajador tenía horas extras. En el TNS el valor registrado en Salud, no es el correspondiente con respecto al registro de la nómina.
- Martha Lucia Mantilla y William Ferney Quintana; Diferencia por que la persona devenga un valor mayor al IBC. En TNS están registrados unos valores de aportes que no le aplica

PRIMER APELLIDO	SEGUNDO APELLIDO	PRIMER NOMBRE	OTROS NOMBRES	SUELDOS	PAGOS AL EMPLEADO	TOTAL PAGOS AL EMPLEADO SEGÚN SISTEMA	IBC REGISTRADO EN PLANILLA DE APORTES
ASCANIO	LOPEZ	YURANI		\$ 737.717	\$ 0	\$ 215.167	\$ 184.429
CACERES	PINTO	JULIAN	ANDRES	\$ 737.717	\$ 737.717	\$ 737.717	\$ 737.717
CARVAJAL	ACEVEDO	AURORA		\$ 737.717	\$ 737.717	\$ 819.481	\$ 737.717
CONTRERAS	PARADA	LEIDY		\$ 737.717	\$ 295.087	\$ 477.979	\$ 553.288
DELGADO	HURTADO	LEIDY	JOHANNA	\$ 1.106.198	\$ 1.106.198	\$ 1.106.198	\$ 1.106.198
DIAZ	SONIA	ESPERANZA		\$ 737.717	\$ 737.717	\$ 816.253	\$ 737.717
DUARTE	PINTO	JHAN	CARLOS	\$ 737.717	\$ 737.717	\$ 775.063	\$ 737.717
DUQUE	ISIDRO	MARIA	SABINA	\$ 368.859	\$ 368.859	\$ 368.859	\$ 553.288
FLOREZ	MANTILLA	NAYARYTH	DAYANA	\$ 737.717	\$ 368.859	\$ 368.859	\$ 392.990
GELVEZ	CAICEDO	NURY	YAMILE	\$ 737.717	\$ 737.717	\$ 765.689	\$ 737.717
GELVEZ	CONTRERAS	NIDIA		\$ 737.717	\$ 147.543	\$ 334.739	\$ 184.430
GELVEZ	CONTRERAS	GLADYS		\$ 1.353.547	\$ 1.353.547	\$ 1.353.547	\$ 1.353.547
GELVEZ	CONTRERAS	JOSE	LUIS	\$ 4.707.000	\$ 4.707.000	\$ 4.707.000	\$ 4.707.000
GELVEZ	GELVEZ	MERCEDES		\$ 737.717	\$ 147.543	\$ 371.317	\$ 184.430
GONZALEZ	URBINA	ROGERS	MILLER	\$ 737.717	\$ 737.717	\$ 737.717	\$ 737.717
GOYENECHÉ	GAMBOA	LUIS	HERNANDO	\$ 737.717	\$ 1.106.576	\$ 1.106.576	\$ 737.717
HERNANDEZ	PARADA	MARLON	ISAIAS	\$ 797.547	\$ 797.547	\$ 926.650	\$ 797.547
JAIMES	PEÑA	ROSA	HELENA	\$ 737.717	\$ 344.268	\$ 344.268	\$ 344.268
JAIMES	PEÑA	ROSA	HELENA	\$ 737.717	\$ 393.449	\$ 393.449	\$ 393.450
LOPEZ	ALBARRACIN	JOSE	OTONIEL	\$ 888.696	\$ 888.696	\$ 888.696	\$ 886.696
MARIN	OLIVEROS	FRANKLIN	SAMIR	\$ 737.717	\$ 221.315	\$ 314.913	\$ 184.430
MENESES	ACEVEDO	ANYEL	JULIETH	\$ 1.200.000	\$ 600.000	\$ 600.000	\$ 1.200.000
MORENO	QUINTERO	ALIX	TERESA	\$ 737.717	\$ 737.718	\$ 737.718	\$ 737.717
MOSCOTE	CAPACHO	EDIZON	ALFONSO	\$ 797.547	\$ 584.868	\$ 584.868	\$ 584.868
MOSCOTE	CAPACHO	EDIZON	ALFONSO	\$ 797.547	\$ 212.680	\$ 212.680	\$ 212.680
PARADA	CARVAJAL	ALICIA		\$ 737.717	\$ 166.755	\$ 166.755	\$ 184.430
PARADA	MOTAVITA	MARIA	CRISTINA	\$ 737.717	\$ 737.718	\$ 763.538	\$ 737.717
PATIÑO	RICO	MAYERLI	LILIANA	\$ 793.125	\$ 793.125	\$ 793.125	\$ 793.125
PEÑARANDA	LEON	HEINY	JOHANA	\$ 737.717	\$ 737.717	\$ 867.570	\$ 737.717
PEÑARANDA	LEON	MARIA	TORCOROMA	\$ 737.717	\$ 737.718	\$ 737.718	\$ 737.717
QUESADA	JULIO	PAOLA	ANDREA	\$ 737.717	\$ 147.543	\$ 323.980	\$ 368.859
QUITANA	JAIMES	LILIANA	GISSELL	\$ 737.717	\$ 737.718	\$ 750.628	\$ 737.717
QUINTERO	VERJEL	SANDRA	MILENA	\$ 737.717	\$ 737.718	\$ 750.628	\$ 737.717
SOLER	VILLAMIZAR	GLADYS	YASMIN	\$ 1.353.547	\$ 1.353.547	\$ 1.353.547	\$ 1.353.547
TORRADO	ASCANIO	DIANA	VICTORIA	\$ 737.717	\$ 737.718	\$ 750.628	\$ 737.717
VERA	TIBAMOSA	LAURA	JIMENA	\$ 737.717	\$ 176.437	\$ 176.437	\$ 184.430
VERGEL	CAÑIZARES	YENI	CAROLINA	\$ 737.717	\$ 147.543	\$ 382.075	\$ 368.859
CACUA	RINCON	PEDRO	ORLANDO	\$ 846.000	\$ 846.000	\$ 895.350	\$ 846.000
CARRILLO	VERA	LEONARDO		\$ 1.176.998	\$ 1.176.998	\$ 1.176.998	\$ 1.176.998

CASAS	VILLAMIZAR	HEBERT	ORLANDO	\$ 737.717	\$ 737.718	\$ 840.998	\$ 737.717
FERNANDEZ	LUNA	BERNARDO		\$ 737.717	\$ 172.133	\$ 475.519	\$ 368.859
FERNANDEZ	LUNA	ARMANDO		\$ 737.717	\$ 122.953	\$ 351.030	\$ 368.859
GONZALEZ	JAIMES	CARLOS		\$ 737.717	\$ 442.630	\$ 498.574	\$ 442.631
GONZALEZ	JAIMES	CARLOS		\$ 737.717	\$ 295.087	\$ 295.087	\$ 295.087
FAJARDO	SANCHEZ	YANETH	MARIA	\$ 737.717	\$ 737.717	\$ 758.696	\$ 737.717
ORTIZ	GUZMAN	PAOLA	FERNANDA	\$ 737.717	\$ 263.043	\$ 263.043	\$ 184.430
TRIGOS	IBANEZ	VICTOR	MANUEL	\$ 737.717	\$ 737.718	\$ 938.900	\$ 737.717
ARGUELLO	FLOREZ	RAUL	VIRGILIO	\$ 763.367	\$ 763.367	\$ 861.333	\$ 763.367
CLAVIJO	CAMACHO	HENRY		\$ 740.580	\$ 740.580	\$ 759.866	\$ 740.580
GONZALEZ	RAMIREZ	CARMEN	CECILIA	\$ 1.671.336	\$ 1.671.336	\$ 1.856.576	\$ 1.671.336
HERNANDEZ	CASTELLANOS	WILSON		\$ 368.859	\$ 368.859	\$ 368.859	\$ 553.288
MANTILLA	PABON	MARTHA	LUCIA	\$ 737.717	\$ 275.414	\$ 275.414	\$ 184.430
MARTINEZ	ROJAS	SORAIDA		\$ 737.717	\$ 737.718	\$ 845.302	\$ 737.717
ORTEGON	PEREZ	WENDY		\$ 737.717	\$ 737.718	\$ 845.302	\$ 737.717
PARRA	PARRA	LUZ	DARYS	\$ 737.717	\$ 639.355	\$ 639.355	\$ 639.355
PARRA	PARRA	LUZ	DARYS	\$ 737.717	\$ 98.362	\$ 98.362	\$ 98.362
QUINTANA	PARRA	WILLIAM	FERNEY	\$ 737.717	\$ 368.859	\$ 644.273	\$ 553.288
QUINTANA	QUINTANA	ALVARO		\$ 1.200.000	\$ 1.200.000	\$ 1.200.000	\$ 1.200.000
ROBAYO		CARLOS	ANDRES	\$ 737.717	\$ 172.134	\$ 172.134	\$ 184.430
ROMERO	ESPITIA	CARLOS	ANDRES	\$ 737.717	\$ 368.859	\$ 368.859	\$ 368.859
ROMERO	ESPITIA	CARLOS	ANDRES	\$ 737.717	\$ 368.859	\$ 368.859	\$ 368.859
SANDOVAL	GODOY	JULIO	CESAR	\$ 763.367	\$ 763.367	\$ 861.333	\$ 763.367

Tabla N°2 febrero 2017

Fuente: Yasleidis Caicedo Palacio

HALLAZGOS

- Ascanio López Yurani; La diferencia se encuentra por que el IBC que le corresponde por los días trabajados es de una semana, pero lo que ella devenga es mayor. Se calcula con base a dos semanas. En Tns el valor registrado de ARL solo se calculó por quince días.
- Díaz Sonia Esperanza, Carvajal Acevedo Aurora, Duarte Pinto Jhan Carlos; María Cristina Parada, Sandra Quintero; Liliana Quintana; Diana Victoria, Raúl Arguello, Henry Clavijo, Carmen Gonzales, Martha Mantilla, Pérez Wendy, Julio Cesar Sandoval; A los mencionados trabajadores se le

encontraron diferencias en el IBC porque al calcular los aportes solo se tuvo en cuenta el salario y no se incluyeron las horas extras.

- Gelvez Caicedo Nury Yamile; Se encuentra esta diferencia debido a que para el cálculo del IBC solo se tomó el salario y no se tuvo en cuenta que el trabajador había tenido ingresos por horas extras y recargos. Así mismo hay diferencias entre el valor de los aportes registrados en la nómina y el valor en TNS
- Gelvez Contreras Nidia y Mercedes Gelvez; En la planilla se le está calculando los aportes con base al IBC de 184430 tomándolo como una semana por que son 4 días, pero en la nómina lo que realmente devenga el trabajador es 334739 por que tiene horas extras superando el IBC por una semana. El cálculo hecho en este formato se hizo con base a lo que el empleado devenga. En el TNS están registrados unos aportes que no le aplica .
- Luis Hernando Gelvez; La diferencia se debe a que, a este trabajador en la primera quincena, se le pagan 30 días debido a que comenzó el día 16-01-2017, pero no fue incluido en esa nómina. En la segunda quincena se le paga su salario normal. Por tal motivo los aportes en la nómina y en el TNS están acumulados, y en la plantilla no lo están, solo toman como base el salario por el mes de trabajo
- Marlon Parada; Se encuentra esta diferencia debido a que para el cálculo del IBC solo se tomó el salario y no se tuvo en cuenta que el trabajador había tenido ingresos por horas extras y recargos. En la planilla el IBC está por una semana, pero lo que el trabajador devengó es mayor a ese IBC.
- Yenny Carolina; Trabajador de tiempo parcial, en la planilla le calculan los aportes con base a dos semanas, pero devenga un valor mayor, por ende, se le debe calcular por tres semanas porque supera el rango de las dos semanas.
- Pedro Cacua y Hebert Casas; En dichos trabajadores se encuentra la diferencia porque para el cálculo del IBC en la planilla no se tuvo en cuenta las horas extras del trabajador y por ende todo el cálculo de los aportes varia
- Bernardo Luna; Se encuentra la diferencia porque para el cálculo del IBC en la planilla no se tuvo en cuenta las horas extras. El salario es mayor a lo de la nómina, en la nómina se le descontaron unos días que no laboró. El IBC

correspondiente a dos semanas es mayor a lo que el trabajador devenga. Por eso en esta planilla se calculó con base a lo que devenga. En la planilla el aporte de pensión está calculada por el 26% horas extras del trabajador y por ende todo el cálculo de los aportes varía

- Carlos Jaimes; Existe la diferencia debido a que no se incluyeron las horas extras para calcular el IBC. Cálculo correspondiente a 18 días, por que el trabajador estaba de Vacaciones
- Yaneth Fajardo; Diferencia entre el IBC de la planilla y el de la nómina, porque no se tiene en cuenta las horas extras. En la nómina el valor de las horas extras y de los aportes no corresponde, ya que el valor de las horas extras registradas en el sistema es incorrecto, lo que genera que el IBC para calcular los aportes en el sistema cambie.
- Paola Ortiz; La diferencia se encuentra por que el salario devengado por el trabajador es mayor que el IBC de la planilla. Se calculan por el valor devengado
- Víctor Trigos; Diferencia entre el IBC de la planilla y el de la nómina, porque no se tiene en cuenta las horas extras. En la nómina el valor de las horas extras y de los aportes no corresponde, ya que el valor de las horas extras registradas en el sistema es incorrecto, lo que genera que el IBC para calcular los aportes en el sistema cambie.
- Soraida Rojas; Entre la planilla y la nómina se encuentra una diferencia en el IBC por que no se tiene en cuenta las horas extras. En la nómina y en el sistema hay un error al calcular el sueldo de la primera quincena, porque se hace el cálculo con el valor de otra persona, haciendo que haya una diferencia en los aportes exceptuando salud y pensión
- William Ferney Quintana; En la nómina aparece registrado que el señor trabajó 27 días. Y el solo hizo un reemplazo por vacaciones a Carlos Andrés Quintero (15 días). El salario y las horas extras el valor es mayor del IBC por tres semanas, por eso se calcula con base a lo que el trabajador devengó

PRIMER APELLIDO	SEGUNDO APELLIDO	PRIMER NOMBRE	OTROS NOMBRES	SUELDOS	PAGOS AL EMPLEADO	TOTAL PAGOS AL EMPLEADO SEGÚN SISTEMA	IBC REGISTRADO EN PLANILLA DE APORTES
ARIAS	MANTILLA	CINDY	PAOLA	\$ 737.717	\$ 737.718	\$ 737.718	\$ 737.717
ASCANIO	LOPEZ	YURANY		\$ 737.717	\$ 221.315	\$ 221.315	\$ 232.400
CACERES	PINTO	JULIAN	ANDRES	\$ 737.717	\$ 737.718	\$ 737.718	\$ 737.717
CARVAJAL	ACEVEDO	AURORA		\$ 737.717	\$ 737.718	\$ 852.833	\$ 737.717
CONTRERAS	PARADA	LEIDY	YOHANA	\$ 737.717	\$ 73.772	\$ 211.172	\$ 184.430
DELGADO	HURTADO	LEIDY	JOHANNA	1.106.198	\$ 1.106.198	\$ 1.106.198	\$ 1.106.198
		ESPERANZA		\$ 737.717	\$ 737.718	\$ 856.367	\$ 737.717
DIAZ	SONIA			\$ 737.717	\$ 737.718	\$ 899.246	\$ 737.717
DUARTE	PINTO	JHAN	CARLOS	\$ 737.717	\$ 737.718	\$ 899.246	\$ 737.717
DUQUE	ISIDRO	MARIA	SABINA	\$ 368.859	\$ 368.859	\$ 368.859	\$ 737.717
GELVEZ	CAICEDO	NURY	YAMILE	\$ 737.717	\$ 737.718	\$ 860.978	\$ 737.717
GELVEZ	CONTRERAS	NIDIA	MILENA	\$ 737.717	\$ 540.993	\$ 745.863	\$ 368.859
				\$			
GELVEZ	CONTRERAS	GLADYS		1.353.547	\$ 1.353.547	\$ 1.353.547	\$ 1.353.547
				\$			
GELVEZ	CONTRERAS	JOSE	LUIS	4.707.000	\$ 4.707.000	\$ 4.707.000	\$ 4.707.000
GELVEZ	GELVEZ	MERCEDES		\$ 737.717	\$ 172.134	\$ 396.831	\$ 368.859
GONZALEZ	URBINA	ROGERS	MILLER	\$ 737.717	\$ 737.718	\$ 737.718	\$ 737.717
GOYENECH				\$			
E	GAMBOA	LUIS	HERNANDO	\$ 368.859	\$ 184.430	\$ 184.430	\$ 737.717
HERNANDEZ	PARADA	MARLON	ISAIAS	\$ 797.547	\$ 770.962	\$ 954.065	\$ 797.547
JAIMES	PEÑA	ROSA	HELENA	\$ 737.717	\$ 713.127	\$ 769.763	\$ 713.127
JAIMES	PEÑA	ROSA	HELENA	\$ 737.717	\$ 24.591	\$ 24.591	\$ 24.591
LOPEZ	ALBARRACIN	JOSE	OTONIEL	\$ 888.696	\$ 888.696	\$ 888.696	\$ 888.696
MARIN	OLIVEROS	FRANKLIN	SAMIR	\$ 737.717	\$ 24.591	\$ 213.324	\$ 184.430
				\$			
MENESES	ACEVEDO	ANYEL	JULIETH	1.200.000	\$ 1.200.000	\$ 1.200.000	\$ 1.200.000
MINA	BARRIOS	LUIS	FERNANDO	\$ 737.717	\$ 737.717	\$ 737.717	\$ 737.717
MORENO	QUINTERO	ALIX	TERESA	\$ 737.717	\$ 737.717	\$ 737.717	\$ 737.717
MOSCOTE	CAPACHO	EDIZON	ADOLFO	\$ 797.547	\$ 478.528	\$ 478.528	\$ 478.529
MOSCOTE	CAPACHO	EDIZON	ADOLFO	\$ 797.547	\$ 319.019	\$ 319.019	\$ 319.019
PARADA	CARVAJAL	ALICIA		\$ 737.717	\$ 147.543	\$ 359.329	\$ 368.859
PARADA	MOTAVITA	MARIA	CRISTINA	\$ 737.717	\$ 737.717	\$ 859.286	\$ 737.717
PATINO	RICO	MAYERLI	LILIANA	\$ 793.125	\$ 793.125	\$ 793.125	\$ 793.125
PEÑARANDA	LEON	HEINY	JOHANA	\$ 737.717	\$ 737.717	\$ 780.750	\$ 737.717
PEÑARANDA	LEON	MARIA	TORCOROMA	\$ 737.717	\$ 737.717	\$ 820.019	\$ 737.717
QUESADA	JULIO	PAOLA	ANDREA	\$ 737.717	\$ 147.543	\$ 307.843	\$ 368.859
QUINTANA	JAIMES	LILIANA	GISSELL	\$ 737.717	\$ 737.717	\$ 751.613	\$ 737.717
QUINTERO	VERJEL	SANDRA	MILENA	\$ 737.717	\$ 737.717	\$ 795.812	\$ 737.717
				\$			
SOLER	VILLAMIZAR	GLADYS	YASMIN	1.353.547	\$ 1.353.547	\$ 1.353.547	\$ 1.353.547
TORRADO	ASCANIO	DIANA	VICTORIA	\$ 737.717	\$ 737.717	\$ 794.736	\$ 737.717
VERA	TIBAMOSA	LAURA	JIMENA	\$ 737.717	\$ 0	\$ 229.307	\$ 184.230
VERGEL	CAÑIZARES	YENY	CAROLINA	\$ 737.717	\$ 172.134	\$ 416.042	\$ 184.430
CACUA	RINCON	PEDRO	ORLANDO	\$ 846.000	\$ 846.000	\$ 895.350	\$ 846.000
				\$			
CARRILLO	VERA	LEONARDO		1.176.998	1.176.998	\$ 1.245.656	\$ 1.176.998
CASAS	VILLAMIZAR	HEBERT	ORLANDO	\$ 737.717	\$ 737.717	\$ 903.396	\$ 737.717
FERNANDEZ	LUNA	BERNARDO		\$ 737.717	\$ 0	\$ 289.554	\$ 184.430
FERNANDEZ	LUNA	ARMANDO		\$ 737.717	\$ 0	\$ 289.554	\$ 184.430
GONZALEZ	JAIMES	CARLOS		\$ 737.717	\$ 737.717	\$ 890.485	\$ 737.717
HERNANDEZ	HERNANDEZ	JOSE	EDECIO	\$ 737.717	\$ 565.583	\$ 565.583	\$ 565.584

FAJARDO	SANCHEZ	YANETH	MARIA	\$ 737.717	\$ 737.717	\$ 891.025	\$ 737.717
ORTIZ	GUZMAN	PAOLA	FERNANDA	\$ 737.717	\$ 0	\$ 281.485	\$ 184.430
TRIGOS	IBÁÑEZ	VICTOR	MANUEL	\$ 737.717	\$ 737.717	\$ 801.730	\$ 737.717
ARGUELLO	FLOREZ	RAUL	VIRGILIO	\$ 763.367	\$ 763.367	\$ 988.879	\$ 763.367
CLAVIJO	CAMACHO	HENRY		\$ 740.580	\$ 740.580	\$ 756.780	\$ 740.580
				\$			
GONZALEZ	RAMIREZ	CARMEN	CECILIA	1.671.336	\$ 1.559.914	\$ 1.559.914	\$ 1.671.336
HERNANDEZ	CASTELLANOS	WILSON		\$ 368.859	\$ 368.859	\$ 368.859	\$ 737.717
MANTILLA	PABON	MARTHA	LUCIA	\$ 737.717	\$ 0	\$ 251.437	\$ 184.430
MARTINEZ	ROJAS	SORAIDA		\$ 737.717	\$ 737.717	\$ 903.703	\$ 737.717
ORTEGON	PEREZ	WENDY		\$ 737.717	\$ 737.717	\$ 848.375	\$ 737.717
PARRA	PARRA	LUZ	DARYS	\$ 737.717	\$ 713.216	\$ 713.216	\$ 737.717
PARRA	PARRA	LUZ	DARYS	\$ 737.717	\$ 24.591	\$ 24.591	\$ 24.591
QUINTANA	PARRA	WILLIAM	FERNEY	\$ 737.717	\$ 368.859	\$ 620.296	\$ 184.230
				\$			
QUINTANA	QUINTANA	ALVARO		1.200.000	\$ 1.200.000	\$ 1.200.000	\$ 1.200.000
ROBAYO		CARLOS	ANDRES	\$ 737.717	\$ 122.953	\$ 295.087	\$ 368.859
ROMERO	ESPITIA	CARLOS	ANDRES	\$ 786.154	\$ 834.591	\$ 834.591	\$ 834.591
SANDOVAL	GODOY	JULIO	CESAR	\$ 763.367	\$ 763.367	\$ 1.075.711	\$ 763.367

Tabla N°3. Marzo 2017

Fuente: Yasleidis Caicedo Palacio

HALLAZGOS

- Ascanio López Yurany; Este trabajador es de tiempo parcial, labora cuatro domingos, pero lo que devenga es mayor al IBC correspondiente a una semana. En el TNS y en la nómina se le calculan unos aportes que no le aplica
- Carvajal Acevedo Aurora, Sonia Díaz; Jhan Carlos Duarte; Nury Yamile; Se debe a que la planilla el IBC solo se tomó el salario mínimo y el trabajador también recibió ingresos por horas extras. En TNS no están los valores iguales a como están en la nómina.
- Contreras Parada Leidy Yohana, Franklin Samir Oliveros; Diferencia porque lo que devenga el trabajador es mayor al IBC tomado en la planilla. En tns el cálculo de aportes no corresponde a los liquidados en la planilla asistida. En Tns aparecen unos aportes que no le aplica
- Gelvez Contreras Nidia Milena; Se presenta esta diferencia porque solo se tomó como base para el IBC dos semanas y lo que devengó el trabajador es mucho mayor y excede el límite máximo de tres semanas.
- Gelvez Gelvez Mercedes; Este trabajador es de tiempo parcial, pero lo que devenga es mayor al IBC correspondiente a dos semanas.
- Hernández Parada MarlonIsaías en el IBC de la planilla no se tuvo en cuenta las horas extras del trabajador

- Jaimes Peña Rosa Helena En el IBC de la planilla no se tuvo en cuenta las horas extras del trabajador. En TNS y en la nómina no aparece el mismo valor del salario.
- Ortiz Guzmán Paola Fernanda; Vera Laura, Yenny Vergel; Existe esta diferencia porque al calcular el IBC correspondiente a una semana, este supera el ingreso del trabajador.
- Luna Bernardo, Luna Armando; Se presenta esta diferencia porque solo se tomó como base para el IBC una semana, y el ingreso del trabajador superó ese valor.
- González Jaimes Carlos; Se presenta por que en la planilla no se tuvo en cuenta las horas extras y recargos al calcular el IBC. En el sistema TNS solo aparece la mitad del salario
- Víctor Manuel Trigos, Raúl Arguello, Mantilla Pabón Martha Lucia, Clavijo Camacho Henry, Martínez Rojas Soraida, Ortegón Pérez Wendy, Julio Cesar Sandoval, Parada María Cristina, Heiny Peñaranda, María Torcoroma, Sandra Quintero, Diana Torrado, Liliana Quintana Yaneth Fajardo Pedro Cagua, Leonardo Carrillo; Hebert Orlando; dichos empleados presentan diferencias en el IBC, porque en la planilla no se tuvo en cuenta las horas extras y recargos
- Quintana Parra William Ferney ; Es un trabajador de tiempo parcial, en la planilla se le calcula el IBC solo por las horas extras que tuvo. Pero en la nómina el hizo un reemplazo por 15 días. En este formato se le calculó con base a lo que devengó (las horas extras y el salario que recibió por el reemplazo)

PRIMER APELLIDO	SEGUNDO APELLIDO	PRIMER NOMBRE	OTROS NOMBRES	SUELDOS	PAGOS AL EMPLEADO	TOTAL PAGOS AL EMPLEADO SEGUN SISTEMA	IBC REGISTRADO EN PLANILLA DE APORTES
ARIAS	MANTILLA	CINDY	PAOLA	737.717	737.717	737.717	737.717
ASCANIO	LOPEZ	YURANY		737.717	0	276.643	184.430
CACERES	PINTO	JULIAN	ANDRES	737.717	737.717	737.717	737.717
CARVAJAL	ACEVEDO	AURORA		737.717	737.717	867.124	867.125
CONTRERAS	PARADA	LEIDY	YOHANA	737.717	0	219.471	184.430
DELGADO	HURTADO	LEIDY	JOHANNA	1.106.198	1.106.198	1.106.198	1.106.198
DIAZ	SONIA	ESPERANZA		737.717	737.717	902.013	902.013
DUARTE	PINTO	JHAN	CARLOS	737.717	737.717	846.683	846.684
DUQUE	ISIDRO	MARIA	SABINA	368.859	368.859	368.859	737.717
GELVEZ	CAICEDO	NURY	YAMILE	737.717	737.717	808.722	808.722
GELVEZ	CONTRERAS	NIDIA	MILENA	737.717	368.858	625.061	553.288
GELVEZ	CONTRERAS	GLADYS		1.353.547	1.353.547	1.353.547	1.353.547
GELVEZ	CONTRERAS	JOSE	LUIS	4.707.000	4.707.000	4.707.000	4.707.000
GELVEZ	GELVEZ	MERCEDES		737.717	135.248	419.576	553.288
GONZALEZ	URBINA	ROGERS	MILLER	737.717	737.717	737.717	737.717
GOYENECH E	GAMBOA	LUIS	HERNANDO	368.859	368.859	368.859	737.717
HERNANDEZ	PARADA	MARLON	ISAIAS	797.547	797.547	930.804	930.804
JAIMES	PEÑA	ROSA	HELENA	737.717	737.717	766.765	766.765
LOPEZ	ALBARRACIN	JOSE	OTONIEL	888.696	325.856	325.856	325.856
LOPEZ	ALBARRACIN	JOSE	OTONIEL	888.696	562.841	562.841	562.841
MARIN	OLIVEROS	FRANKLIN	SAMIR	737.717	0	231.766	184.430
MENESES	ACEVEDO	ANYEL	JULIETH	1.200.000	1.200.000	1.200.000	1.200.000
MINA	BARRIOS	LUIS	FERNANDO	737.717	737.717	737.717	737.717
MORENO	QUINTERO	ALIX	TERESA	737.717	245.906	245.906	245.906
MORENO	QUINTERO	ALIX	TERESA	737.717	491.811	491.811	491.812
MOSCOTE	CAPACHO	EDIZON	ADOLFO	797.547	797.547	797.547	797.547
PARADA	CARVAJAL	ALICIA		737.717	147.543	373.776	553.288
PARADA	MOTAVITA	MARIA	CRISTINA	737.717	737.717	804.418	804.419
PATINO	RICO	MAYERLI	LILIANA	793.125	793.125	793.125	793.125
PEÑARANDA	LEON	HEINY	JOHANA	737.717	762.308	762.308	737.717
PEÑARANDA	LEON	MARIA	TORCOROMA	737.717	762.308	805.341	780.750
QUESADA	JULIO	PAOLA	ANDREA	737.717	147.543	386.379	553.288
QUINTANA	JAIMES	LILIANA	GISELL	737.717	737.717	749.551	749.551
QUINTERO	VERJEL	SANDRA	MILENA	737.717	737.717	793.660	793.661
SOLER	VILLAMIZAR	GLADYS	YASMIN	1.353.547	1.353.547	1.353.547	1.353.547
TORRADO	ASCANIO	DIANA	VICTORIA	737.717	737.717	793.661	793.661
VERA	TIBAMOSA	LAURA	JIMENA	737.717	0	221.622	184.430
VERGEL	CAÑIZARES	YENY	CAROLINA	737.717	135.248	472.676	553.288
CACUA	RINCON	PEDRO	ORLANDO	846.000	846.000	1.006.388	1.006.388
CARRILLO	VERA	LEONARDO		1.176.998	1.176.998	1.314.314	1.314.314
CASAS	VILLAMIZAR	HEBERT	ORLANDO	737.717	737.717	834.542	834.542
FERNANDEZ	LUNA	BERNARDO		737.717	0	462.610	184.430
FERNANDEZ	LUNA	ARMANDO		737.717	0	360.251	184.430
GONZALEZ	JAIMES	CARLOS		737.717	737.717	929.216	737.717
HERNANDEZ	HERNANDEZ	JOSE	EDECIO	737.717	737.717	737.717	737.717
FAJARDO	CASTRO	BRANCI	YEINS	737.717	98.362	321.599	368.859
FAJARDO	SANCHEZ	YANETH	MARIA	737.717	393.449	446.165	446.165
FAJARDO	SANCHEZ	YANETH	MARIA	737.717	344.268	344.268	344.268
ORTIZ	GUZMAN	PAOLA	FERNANDA	737.717	196.725	421.575	368.859
TRIGOS	IBAÑEZ	VICTOR	MANUEL	737.717	737.717	800.116	800.116
ARGUELLO	FLOREZ	RAUL	VIRGILIO	763.367	788.813	946.894	921.448
CLAVIJO	CAMACHO	HENRY		740.580	740.580	740.580	740.580
GONZALEZ	RAMIREZ	CARMEN	CECILIA	1.671.336	1.671.336	1.671.336	1.671.336
HERNANDEZ	CASTELLANOS	WILSON		737.717	368.859	368.859	368.859

MANTILLA	PABON	MARTHA	LUCIA	737.717	49.181	368.243	184.430
MARTINEZ	ROJAS	SORAIDA		737.717	737.717	903.703	903.703
ORTEGON	PEREZ	WENDY		737.717	737.717	903.703	903.703
PARRA	PARRA	LUZ	DARYS	737.717	737.717	753.855	753.855
QUINTANA	PARRA	WILLIAM	FERNEY	737.717	73.772	383.305	184.430
QUINTANA	QUINTANA	ALVARO		1.200.000	1.200.000	1.200.000	1.200.000
ROBAYO		CARLOS	ANDRES	737.717	122.952	203.640	184.430
ROMERO	ESPITIA	CARLOS	ANDRES	786.154	786.154	786.154	786.154
SANDOVAL	GODOY	JULIO	CESAR	763.367	763.367	1.040.406	1.040.406

Tabla N°4 Abril 2017

Fuente: Yasleidis Caicedo Palacio

HALLAZGOS

- Peñaranda Heiny, Peñaranda María Torcoroma; La diferencia se presenta a que la señora trabajó un día festivo en horario normal. Y en la planilla para el cálculo del IBC no se tuvo en cuenta. En TNS no aparece registrado ningún aporte
- Luna Bernardo, Luna Armando; Laura Vera, Leidy Contreras, Franklin Samir, Yurany Ascanio; Trabajador de tiempo parcial, en la planilla se calcula el IBC por una semana, pero lo que devenga el trabajador es mayor.
- González Jaimes Carlos; En el IBC de la planilla no se incluyeron las horas extras del trabajador.
- Ortiz Guzmán Paola Fernanda; Existe esta diferencia debido a que el pago devengado es mayor al IBC correspondiente a las semanas laboradas. En la planilla de aportes se hace por el IBC
- Arguello Flórez Raúl Virgilio; La diferencia se debe a que en la planilla para calcular el IBC no se tuvo en cuenta que el trabajador hizo un reemplazó por un día.
- Quintana Parra William Ferney; Mantilla Pabón Martha; Trabajador de tiempo parcial, en la planilla se calcula el IBC por una semana, pero lo que devenga el trabajador es mayor.
- Robayo Carlos Andrés; Trabajador de tiempo parcial, Esta persona hizo un remplazo (un día por un permiso, 3 días por una incapacidad) Estos días no son incluidos en el sistema. En la planilla se calcularon los aportes con base al IBC correspondiente a una semana. Pero ahí no se incluye lo que el trabajador devengó por el reemplazo que realizó.

PRIMER APELLIDO	SEGUNDO APELLIDO	PRIMER NOMBRE	OTROS NOMBRES	SUELDOS	PAGOS AL EMPLEADO	TOTAL PAGOS AL EMPLEADO SEGÚN SISTEMA	IBC REGISTRADO EN PLANILLA DE APORTES
ARIAS	MANTILLA	CINDY	PAOLA	\$ 737.717	\$ 737.717	\$ 737.717	\$ 737.717
ASCANIO	LOPEZ	YURANY		\$ 737.717	\$ 0	\$ 221.315	\$ 184.430
CACERES	PINTO	JULIAN	ANDRES	\$ 737.717	\$ 737.717	\$ 753.855	\$ 753.855
CARVAJAL	ACEVEDO	AURORA		\$ 737.717	\$ 737.717	\$ 878.652	\$ 878.652
CASTAÑEDA	SALINAS	JOSE	GREGORIO	\$ 737.717	\$ 713.127	\$ 713.127	\$ 713.217
CONTRERAS	PARADA	LEIDY	YOHANA	\$ 737.717	\$ 0	\$ 176.437	\$ 184.430
DELGADO	HURTADO	LEIDY	JOHANNA	1.106.198	\$ 1.106.198	\$ 1.106.198	\$ 1.106.198
DIAZ	SONIA	ESPERANZA		\$ 737.717	\$ 737.717	\$ 918.458	\$ 918.458
DUARTE	PINTO	JHAN	CARLOS	\$ 737.717	\$ 737.717	\$ 901.705	\$ 901.705
DUQUE	ISIDRO	MARIA	SABINA	\$ 368.859	\$ 368.859	\$ 368.859	\$ 737.717
GELVEZ	CAICEDO	NURY	YAMILE	\$ 737.717	\$ 737.717	\$ 853.907	\$ 853.907
GELVEZ	CONTRERAS	NIDIA	MILENA	\$ 737.717	\$ 0	\$ 184.122	\$ 184.430
GELVEZ	CONTRERAS	GLADYS		1.353.547	\$ 1.353.547	\$ 1.353.547	\$ 1.353.547
GELVEZ	CONTRERAS	JOSE	LUIS	4.707.000	\$ 4.707.000	\$ 4.707.000	\$ 4.707.000
GELVEZ	GELVEZ	MERCEDES		\$ 737.717	\$ 73.772	\$ 276.029	\$ 553.288
GONZALEZ	URBINA	ROGERS	MILLER	\$ 737.717	\$ 737.717	\$ 737.717	\$ 737.717
GOYENECH E	GAMBOA	LUIS	HERNANDO	\$ 368.859	\$ 368.859	\$ 368.859	\$ 737.717
HERNANDE Z	PARADA	MARLON	ISAIAS	\$ 797.547	\$ 797.547	\$ 986.300	\$ 986.300
JAIMES	PEÑA	ROSA	HELENA	\$ 737.717	\$ 737.717	\$ 782.902	\$ 782.902
LOPEZ	ALBARRACIN	JOSE	OTONIEL	\$ 888.696	\$ 888.696	\$ 888.696	\$ 888.696
MARIN	OLIVEROS	FRANKLIN	SAMIR	\$ 737.717	\$ 0	\$ 184.122	\$ 184.430
MENESES	ACEVEDO	ANYEL	JULIETH	1.200.000	\$ 1.200.000	\$ 1.200.000	\$ 1.200.000
MINA	BARRIOS	LUIS	FERNANDO	\$ 737.717	\$ 737.717	\$ 737.717	\$ 737.717
MORENO	QUINTERO	ALIX	TERESA	\$ 737.717	\$ 663.946	\$ 663.946	\$ 737.717
MOSCOTE	CAPACHO	EDIZON	ADOLFO	\$ 797.547	\$ 797.547	\$ 814.993	\$ 814.993
PARADA	CARVAJAL	ALICIA		\$ 737.717	\$ 86.067	\$ 360.867	\$ 553.288
PARADA	MOTAVITA	MARIA	CRISTINA	\$ 737.717	\$ 737.717	\$ 851.756	\$ 851.756
PATINO	RICO	MAYERLI	LILIANA	\$ 793.125	\$ 793.125	\$ 793.125	\$ 793.125
PEÑARAND A	LEON	HEINY	JOHANNA	\$ 737.717	\$ 737.717	\$ 823.784	\$ 823.784
PEÑARAND A	LEON	MARIA	TORCOROM A	\$ 737.717	\$ 737.717	\$ 917.843	\$ 917.843
QUESADA	JULIO	PAOLA	ANDREA	\$ 737.717	\$ 49.181	\$ 94.904	\$ 184.430
QUINTANA	JAIMES	LILIANA	GISELL	\$ 737.717	\$ 737.717	\$ 751.703	\$ 737.717
QUINTERO	VERJEL	SANDRA	MILENA	\$ 737.717	\$ 737.717	\$ 837.770	\$ 837.770
SOLER	VILLAMIZAR	GLADYS	YASMIN	1.353.547	\$ 1.353.547	\$ 1.353.547	\$ 1.353.547
TORRADO	ASCANIO	DIANA	VICTORIA	\$ 737.717	\$ 737.717	\$ 836.694	\$ 836.694
VERA	TIBAMOSA	LAURA	JIMENA	\$ 737.717	\$ 0	\$ 176.437	\$ 184.430
VERGEL	CAÑIZARES	YENY	CAROLINA	\$ 737.717	\$ 73.772	\$ 239.758	\$ 184.430
CACUA	RINCON	PEDRO	ORLANDO	\$ 846.000	\$ 846.000	\$ 944.700	\$ 944.700
CARRILLO	VERA	LEONARDO		1.176.998	\$ 1.176.998	\$ 1.314.314	\$ 1.314.314
CASAS	VILLAMIZAR	HEBERT	ORLANDO	\$ 737.717	\$ 737.717	\$ 933.519	\$ 933.519
FERNANDEZ	LUNA	BERNARDO		\$ 737.717	\$ 0	\$ 289.554	\$ 184.430
FERNANDEZ	LUNA	ARMANDO		\$ 737.717	\$ 0	\$ 289.554	\$ 184.430
GONZALEZ	JAIMES	CARLOS		\$ 737.717	\$ 737.717	\$ 946.429	\$ 946.429
HERNANDE Z	HERNANDEZ	JOSE	EDECIO	\$ 737.717	\$ 737.717	\$ 823.784	\$ 823.784
FAJARDO	CASTRO	BRANCI	YEINS	\$ 737.717	\$ 73.772	\$ 295.394	\$ 368.859

FAJARDO	SANCHEZ	YANETH	MARIA	\$ 737.717	\$ 639.355	\$ 701.754	\$ 701.754
FAJARDO	SANCHEZ	YANETH	MARIA	\$ 737.717	\$ 98.363	\$ 98.363	\$ 98.363
ORTIZ	GUZMAN	PAOLA	FERNANDA	\$ 737.717	\$ 0	\$ 175.361	\$ 184.430
TRIGOS	IBÁÑEZ	VICTOR	MANUEL	\$ 737.717	\$ 737.717	\$ 844.763	\$ 844.763
ARGUELLO	FLOREZ	RAUL	VIRGILIO	\$ 763.367	\$ 763.367	\$ 879.144	\$ 879.144
GONZALEZ	RAMIREZ	CARMEN	CECILIA	\$ 1.671.336	\$ 1.671.336	\$ 1.671.336	\$ 1.671.336
HERNANDEZ	CASTELLANOS	WILSON		\$ 368.859	\$ 368.859	\$ 368.859	\$ 737.717
MANTILLA	PABON	MARTHA	LUCIA	\$ 737.717	\$ 0	\$ 272.955	\$ 184.430
MARTINEZ	ROJAS	SORAIDA		\$ 737.717	\$ 737.717	\$ 903.703	\$ 903.703
ORTEGON	PEREZ	WENDY		\$ 737.717	\$ 737.717	\$ 903.703	\$ 903.703
PARRA	PARRA	LUZ	DARYS	\$ 737.717	\$ 663.946	\$ 680.084	\$ 680.084
PARRA	PARRA	LUZ	DARYS	\$ 737.717	\$ 73.772	\$ 73.772	\$ 73.772
QUINTANA	PARRA	WILLIAM	FERNEY	\$ 737.717	\$ 418.039	\$ 699.601	\$ 553.288
QUINTANA	QUINTANA	ALVARO		\$ 1.200.000	\$ 1.200.000	\$ 1.200.000	\$ 1.200.000
ROBAYO		CARLOS	ANDRES	\$ 737.717	\$ 98.362	\$ 162.912	\$ 184.430
ROMERO	ESPITIA	CARLOS	ANDRES	\$ 786.154	\$ 786.154	\$ 803.351	\$ 803.351
SANDOVAL	GODOY	JULIO	CESAR	\$ 763.367	\$ 763.367	\$ 1.066.169	\$ 1.066.169

Tabla N°5 Mayo 2017

Fuente: Yasleidis Caicedo Palacio

HALLAZGOS

- Ascanio López Yurany; Se encuentra la diferencia porque al comparar el valor del IBC en la planilla es menor a lo que el trabajador devengó. En esta planilla se calculan los aportes con base a lo devengado. En TNS no se registra ningún aporte correspondiente al gasto
- Quesada Julio Paola Andrea; El salario del empleado es menor que el IBC, pero se calculan los aportes con base a una semana. Trabajador de tiempo parcial. No se registra ningún aporte en TNS correspondiente al gasto
- Quintana Jaimes Liliana Gissell ; Existe esta diferencia porque en la planilla no se tuvo en cuenta para calcular el IBC las horas extras. En TNS no se registra el gasto correspondiente a aportes
- Mantilla Pabón Martha Lucia Luna Bernardo, Luna Armando, Yenny Vergel; Liliana Quintana; El salario del empleado es mayor que el IBC. En esta planilla se calcula de acuerdo al salario y en la planilla de aportes se calcula con base al IBC. Trabajador de tiempo parcial. No se registra ningún aporte en TNS correspondiente al gasto

PRIMER APELLIDO	SEGUNDO APELLIDO	PRIMER NOMBRE	OTROS NOMBRES	SUELDOS	PAGOS AL EMPLEADO	TOTAL PAGOS AL EMPLEADO SEGÚN SISTEMA	IBC REGISTRADO EN PLANILLA DE APORTES
ARIAS	MANTILLA	CINDY	PAOLA	\$ 737.717	\$ 737.717	\$ 737.717	\$ 737.717
ASCANIO	LOPEZ	YURANY		\$ 737.717	\$ 49.181	\$ 275.107	\$ 184.430
CACERES	PINTO	JULIAN	ANDRES	\$ 737.717	\$ 737.717	\$ 737.717	\$ 737.717
CARVAJAL	ACEVEDO	AURORA		\$ 737.717	\$ 737.717	\$ 877.576	\$ 877.576
CASTAÑEDA	SALINAS	JOSE	GREGORIO	\$ 737.717	\$ 737.717	\$ 737.717	\$ 737.717
CONTRERAS	PARADA	LEIDY	YOHANA	\$ 737.717	\$ 0	\$ 176.437	\$ 184.430
DELGADO	HURTADO	LEIDY	JOHANNA	1.106.198	\$ 258.113	\$ 258.113	\$ 258.113
DELGADO	HURTADO	LEIDY	JOHANNA	1.106.198	\$ 848.085	\$ 848.085	\$ 565.583
DIAZ	SONIA	ESPERANZA		\$ 737.717	\$ 737.717	\$ 881.879	\$ 881.879
DUARTE	PINTO	JHAN	CARLOS	\$ 737.717	\$ 737.717	\$ 904.011	\$ 904.011
DUQUE	ISIDRO	MARIA	SABINA	\$ 368.859	\$ 368.859	\$ 368.859	\$ 737.717
FLOREZ	GELVEZ	LEDIS	SULAY	\$ 737.717	\$ 0	\$ 48.413	\$ 184.430
GELVEZ	CAICEDO	NURY	YAMILE	\$ 737.717	\$ 737.717	\$ 851.756	\$ 851.756
GELVEZ	CONTRERAS	NIDIA	MILENA	\$ 737.717	\$ 122.953	\$ 307.075	\$ 368.859
GELVEZ	CONTRERAS	GLADYS		1.353.547	\$ 1.353.547	\$ 1.353.547	\$ 1.353.547
GELVEZ	CONTRERAS	JOSE	LUIS	4.707.000	\$ 4.707.000	\$ 4.707.000	\$ 4.707.000
GELVEZ	GELVEZ	MERCEDES		\$ 737.717	\$ 24.591	\$ 24.591	\$ 184.430
GONZALEZ	URBINA	ROGERS	MILLER	\$ 737.717	\$ 737.717	\$ 737.717	\$ 737.717
GOYENECH E	GAMBOA	LUIS	HERNANDO	\$ 368.859	\$ 368.859	\$ 368.859	\$ 737.717
HERNANDE Z	PARADA	MARLON	ISAIAS	\$ 797.547	\$ 797.547	\$ 977.327	\$ 977.327
JAIMES	PEÑA	ROSA	HELENA	\$ 737.717	\$ 737.717	\$ 766.765	\$ 766.765
LOPEZ	ALBARRACIN	JOSE	OTONIEL	\$ 888.696	\$ 888.696	\$ 888.696	\$ 888.696
MARIN	OLIVEROS	FRANKLIN	SAMIR	\$ 737.717	\$ 0	\$ 184.122	\$ 184.430
MENESES	ACEVEDO	ANYEL	JULIETH	1.200.000	\$ 1.200.000	\$ 1.200.000	\$ 1.200.000
MINA	BARRIOS	LUIS	FERNANDO	\$ 737.717	\$ 737.717	\$ 737.717	\$ 737.717
MORENO	QUINTERO	ALIX	TERESA	\$ 737.717	\$ 737.717	\$ 737.717	\$ 737.717
MOSCOTE	CAPACHO	EDIZON	ADOLFO	\$ 797.547	\$ 664.623	\$ 699.516	\$ 699.516
MOSCOTE	CAPACHO	EDIZON	ADOLFO	\$ 797.547	\$ 0	\$ 0	\$ 132.925
PARADA	CARVAJAL	ALICIA		\$ 737.717	\$ 122.953	\$ 397.753	\$ 553.288
PARADA	MOTAVITA	MARIA	CRISTINA	\$ 737.717	\$ 737.717	\$ 851.756	\$ 851.756
PATINO	RICO	MAYERLI	LILIANA	\$ 793.125	\$ 793.125	\$ 793.125	\$ 793.125
PEÑARAND A	LEON	HEINY	JOHANA	\$ 737.717	\$ 737.717	\$ 823.784	\$ 823.784
PEÑARAND A	LEON	MARIA	TORCOROM A	\$ 737.717	\$ 737.717	\$ 891.562	\$ 891.562
QUINTANA	JAIMES	LILIANA	GISSELL	\$ 737.717	\$ 737.717	\$ 766.765	\$ 766.765
QUINTERO	VERJEL	SANDRA	MILENA	\$ 737.717	\$ 737.717	\$ 837.770	\$ 837.770
SOLER	VILLAMIZAR	GLADYS	YASMIN	1.353.547	\$ 1.353.547	\$ 1.353.547	\$ 1.353.547
SUAREZ	BAUTISTA	LISET	YOANA	\$ 737.717	\$ 172.134	\$ 403.900	\$ 368.859
TORRADO	ASCANIO	DIANA	VICTORIA	\$ 737.717	\$ 221.316	\$ 224.544	\$ 224.544
TORRADO	ASCANIO	DIANA	VICTORIA	\$ 737.717	\$ 516.402	\$ 516.402	\$ 516.402
VERA	TIBAMOSA	LAURA	JIMENA	\$ 737.717	\$ 0	\$ 176.437	\$ 184.430
VERGEL	AREVALO	YANETH	XIOMARA	\$ 737.717	\$ 442.631	\$ 537.305	\$ 537.305
VERGEL	CAÑIZARES	YENY	CAROLINA	\$ 737.717	\$ 0	\$ 221.315	\$ 184.430
CACUA	RINCON	PEDRO	ORLANDO	\$ 846.000	\$ 846.000	\$ 944.700	\$ 944.700
CARRILLO	VERA	LEONARDO		1.176.998	\$ 1.176.998	\$ 1.314.314	\$ 1.314.314
CASAS	VILLAMIZAR	HEBERT	ORLANDO	\$ 737.717	\$ 737.717	\$ 931.368	\$ 931.368

FERNANDEZ	LUNA	BERNARDO		\$ 737.717	\$ 0	\$ 290.783	\$ 184.430
FERNANDEZ	LUNA	ARMANDO		\$ 737.717	\$ 0	\$ 290.783	\$ 184.430
GONZALEZ	JAIMES	CARLOS		\$ 737.717	\$ 737.717	\$ 939.974	\$ 939.974
HERNANDEZ	HERNANDEZ	JOSE	EDECIO	\$ 737.717	\$ 737.717	\$ 823.784	\$ 823.784
FAJARDO	CASTRO	BRANCI	YEINS	\$ 737.717	\$ 24.591	\$ 232.304	\$ 184.430
FAJARDO	SANCHEZ	YANETH	MARIA	\$ 737.717	\$ 737.717	\$ 843.149	\$ 843.149
ORTIZ	GUZMAN	PAOLA	FERNANDA	\$ 737.717	\$ 24.591	\$ 232.304	\$ 184.430
TRIGOS	IBANEZ	VICTOR	MANUEL	\$ 737.717	\$ 737.717	\$ 843.149	\$ 843.149
ARGUELLO	FLOREZ	RAUL	VIRGILIO	\$ 763.367	\$ 763.367	\$ 959.298	\$ 959.298
GONZALEZ	RAMIREZ	CARMEN	CECILIA	\$ 1.671.336	\$ 1.671.336	\$ 1.768.831	\$ 1.768.831
HERNANDEZ	CASTELLANOS	WILSON		\$ 368.859	\$ 368.859	\$ 368.859	\$ 368.859
MANTILLA	PABON	MARTHA	LUCIA	\$ 737.717	\$ 49.181	\$ 371.317	\$ 184.430
MARTINEZ	ROJAS	SORAIDA		\$ 737.717	\$ 737.717	\$ 903.703	\$ 903.703
ORTEGON	PEREZ	WENDY		\$ 737.717	\$ 737.717	\$ 903.703	\$ 903.703
PARRA	PARRA	LUZ	DARYS	\$ 737.717	\$ 737.717	\$ 753.855	\$ 753.855
QUINTANA	PARRA	WILLIAM	FERNEY	\$ 737.717	\$ 737.717	\$ 769.992	\$ 818.405
QUINTANA	QUINTANA	ALVARO		\$ 1.200.000	\$ 1.200.000	\$ 1.200.000	\$ 1.200.000
ROBAYO		CARLOS	ANDRES	\$ 737.717	\$ 49.181	\$ 357.793	\$ 184.430
ROMERO	ESPITIA	CARLOS	ANDRES	\$ 786.154	\$ 786.154	\$ 786.154	\$ 786.154
SANDOVAL	GODOY	JULIO	CESAR	\$ 763.367	\$ 763.367	\$ 1.003.828	\$ 7.003.828

Tabla N°6. Junio 2017

Autor: Yasleidis Caicedo Palacio

HALLAZGOS

- Ascanio López Yurany; En la planilla calculan los aportes con relación al IBC de una semana, pero no se incluye todo lo que el trabajador gana. En esta planilla se calcularon los aportes con respecto a lo que devenga el trabajador
- Delgado Hurtado Leidy Johanna; Incapacidad. La diferencia existe porque al calcular el IBC de la incapacidad este en la planilla asistida se calculó por el salario mínimo, y el salario base de esta persona es mayor.
- Suarez Bautista Liset Yoana, Yenny Carolina Vergel, Bernardo Luna, Armando Luna, Branci Fajardo, Paola Ortiz, Martha Mantilla, Carlos Andrés Robayo; Trabajadores de tiempo parcial. El salario que devenga es mayor al IBC, por lo cual los aportes varían

PRIMER APELLIDO	SEGUNDO APELLIDO	PRIMER NOMBRE	OTROS NOMBRES	SUELDOS	PAGOS AL EMPLEADO	TOTAL PAGOS AL EMPLEADO SEGÚN SISTEMA	IBC REGISTRADO EN PLANILLA DE APORTES
ARIAS	MANTILLA	CINDY	PAOLA	\$ 737.717	\$ 737.717	\$ 737.717	\$ 737.717
ASCANIO	LOPEZ	YURANY		\$ 737.717	\$ 0	\$ 167.831	\$ 184.430
CACERES	PINTO	JULIAN	ANDRES	\$ 737.717	\$ 295.087	\$ 295.087	\$ 295.087
CACERES	PINTO	JULIAN	ANDRES	\$ 737.717	\$ 442.631	\$ 442.631	\$ 442.631
CARVAJAL	ACEVEDO	AURORA		\$ 737.717	\$ 737.717	\$ 877.576	\$ 877.576
CASTAÑEDA	SALINAS	JOSE	GREGORIO	\$ 737.717	\$ 737.717	\$ 737.717	\$ 737.717
CONTRERAS	PARADA	LEIDY	YOHANA	\$ 737.717	\$ 0	\$ 176.437	\$ 184.430
DELGADO	HURTADO	LEIDY	JOHANNA	\$ 1.106.198	\$ 848.086	\$ 848.086	\$ 848.086
DELGADO	HURTADO	LEIDY	JOHANNA	\$ 1.106.198	\$ 258.113	\$ 258.113	\$ 172.134
DIAZ	SONIA	ESPERANZA		\$ 737.717	\$ 737.717	\$ 865.742	\$ 865.742
DUARTE	PINTO	JHAN	CARLOS	\$ 737.717	\$ 737.717	\$ 834.696	\$ 834.696
DUQUE	ISIDRO	MARIA	SABINA	\$ 368.859	\$ 368.859	\$ 368.859	\$ 737.717
FLOREZ	GELVEZ	LEDIS	SULAY	\$ 737.717	\$ 0	\$ 64.550	\$ 184.430
GELVEZ	CAICEDO	NURY	YAMILE	\$ 737.717	\$ 713.127	\$ 820.711	\$ 845.301
GELVEZ	CONTRERAS	NIDIA	MILENA	\$ 737.717	\$ 393.450	\$ 612.921	\$ 553.288
GELVEZ	CONTRERAS	GLADYS		\$ 1.353.547	\$ 1.353.547	\$ 1.353.547	\$ 1.353.547
GELVEZ	CONTRERAS	JOSE	LUIS	\$ 4.707.000	\$ 4.707.000	\$ 4.707.000	\$ 4.707.000
GONZALEZ	URBINA	ROGERS	MILLER	\$ 737.717	\$ 737.717	\$ 737.717	\$ 737.717
GOYENECHE	GAMBOA	LUIS	HERNANDO	\$ 368.859	\$ 368.859	\$ 368.859	\$ 737.717
HERNANDEZ	PARADA	MARLON	ISAIAS	\$ 797.547	\$ 797.547	\$ 957.887	\$ 957.887
JAIMES	PEÑA	MARTHA	YANIRA	\$ 737.717	\$ 245.906	\$ 245.906	\$ 245.906
JAIMES	PEÑA	ROSA	HELENA	\$ 737.717	\$ 737.717	\$ 763.537	\$ 763.537
LOPEZ	ALBARRACIN	JOSE	OTONIEL	\$ 888.696	\$ 888.696	\$ 908.136	\$ 908.136
MARIN	OLIVEROS	FRANKLIN	SAMIR	\$ 737.717	\$ 24.591	\$ 301.389	\$ 184.430
MENESES	ACEVEDO	ANYEL	JULIETH	\$ 1.200.000	\$ 1.200.000	\$ 1.200.000	\$ 1.200.000
MINA	BARRIOS	LUIS	FERNANDO	\$ 737.717	\$ 737.717	\$ 737.717	\$ 172.134
MORENO	QUINTERO	ALIX	TERESA	\$ 737.717	\$ 24.591	\$ 24.591	\$ 24.591
MOSCOTE	CAPACHO	EDIZON	ADOLFO	\$ 797.547	\$ 797.547	\$ 814.993	\$ 814.993
PARADA	CARVAJAL	ALICIA		\$ 737.717	\$ 122.953	\$ 377.312	\$ 184.430
PARADA	MOTAVITA	MARIA	CRISTINA	\$ 737.717	\$ 737.717	\$ 847.452	\$ 847.452
PATINO	RICO	MAYERLI	LILIANA	\$ 793.125	\$ 793.125	\$ 793.125	\$ 793.125
PEÑARANDA	LEON	HEINY	JOHANA	\$ 737.717	\$ 737.717	\$ 823.784	\$ 823.784
PEÑARANDA	LEON	MARIA	TORCOROMA	\$ 737.717	\$ 737.717	\$ 883.493	\$ 883.493
QUINTANA	JAIMES	LILIANA	GISSELL	\$ 737.717	\$ 737.717	\$ 764.613	\$ 764.613
QUINTERO	VERJEL	SANDRA	MILENA	\$ 737.717	\$ 737.717	\$ 835.618	\$ 835.618
SOLER	VILLAMIZAR	GLADYS	YASMIN	\$ 1.353.547	\$ 1.353.547	\$ 1.353.547	\$ 1.353.547
SUAREZ	BAUTISTA	LISET	YOANA	\$ 737.717	\$ 110.658	\$ 365.017	\$ 184.430
TORRADO	ASCANIO	DIANA	VICTORIA	\$ 737.717	\$ 737.717	\$ 737.717	\$ 737.717
VERA	TIBAMOSA	LAURA	JIMENA	\$ 737.717	\$ 0	\$ 176.437	\$ 184.430
VERGEL	AREVALO	YANETH	XIOMARA	\$ 737.717	\$ 737.717	\$ 836.694	\$ 836.694
VERGEL	CAÑIZARES	YENY	CAROLINA	\$ 737.717	\$ 0	\$ 221.315	\$ 184.430
CACUA	RINCON	PEDRO	ORLANDO	\$ 846.000	\$ 846.000	\$ 944.700	\$ 944.700
CARRILLO	VERA	LEONARDO		\$ 1.176.998	\$ 1.176.998	\$ 1.314.314	\$ 1.314.314
CASAS	VILLAMIZAR	HEBERT	ORLANDO	\$ 737.717	\$ 737.717	\$ 918.458	\$ 918.458
FERNANDEZ	LUNA	BERNARDO		\$ 737.717	\$ 24.591	\$ 315.682	\$ 184.430

FERNANDEZ	LUNA	ARMANDO		\$ 737.717	\$ 24.591	\$ 314.145	\$ 184.430
GONZALEZ	JAIMES	CARLOS		\$ 737.717	\$ 737.717	\$ 905.548	\$ 905.548
HERNANDEZ	HERNANDEZ	JOSE	EDECIO	\$ 737.717	\$ 737.717	\$ 823.784	\$ 823.784
FAJARDO	CASTRO	BRANCI	YEINS	\$ 737.717	\$ 0	\$ 175.361	\$ 184.430
FAJARDO	SANCHEZ	YANETH	MARIA	\$ 737.717	\$ 737.717	\$ 839.922	\$ 839.922
ORTIZ	GUZMAN	PAOLA	FERNANDA	\$ 737.717	\$ 0	\$ 175.361	\$ 184.430
TRIGOS	IBÁÑEZ	VICTOR	MANUEL	\$ 737.717	\$ 737.717	\$ 841.535	\$ 841.535
ARGUELLO	FLOREZ	RAUL	VIRGILIO	\$ 763.367	\$ 763.367	\$ 950.392	\$ 950.392
GONZALEZ	RAMIREZ	CARMEN	CECILIA	\$ 1.671.336	\$ 1.671.336	\$ 1.866.325	\$ 1.866.325
HERNANDEZ	CASTELLANO	WILSON		\$ 368.859	\$ 368.859	\$ 368.859	\$ 737.717
MANTILLA	PABON	MARTHA	LUCIA	\$ 737.717	\$ 0	\$ 284.636	\$ 184.430
MARTINEZ	ROJAS	SORAIDA		\$ 737.717	\$ 737.717	\$ 903.703	\$ 903.703
ORTEGON	PEREZ	WENDY		\$ 737.717	\$ 737.717	\$ 903.703	\$ 903.703
PARRA	PARRA	LUZ	DARYS	\$ 737.717	\$ 737.717	\$ 739.331	\$ 739.331
QUINTANA	PARRA	WILLIAM	FERNEY	\$ 737.717	\$ 737.717	\$ 737.717	\$ 737.717
QUINTANA	QUINTANA	ALVARO		\$ 1.200.000	\$ 1.200.000	\$ 1.200.000	\$ 1.200.000
ROBAYO		CARLOS	ANDRES	\$ 737.717	\$ 0	\$ 309.380	\$ 184.430
ROMERO	ESPITIA	CARLOS	ANDRES	\$ 786.154	\$ 786.154	\$ 822.268	\$ 822.268
SANDOVAL	GODOY	JULIO	CESAR	\$ 763.367	\$ 763.367	\$ 941.486	\$ 941.486

Tabla N°7. Julio 2017

Autor: Yasleidis Caicedo Palacio

HALLAZGOS

- Delgado Hurtado Leidy Johanna; Días de incapacidad, se presenta la diferencia por que los 7 días de incapacidad en la planilla lo tomaron con base al salario mínimo, y el salario base de la empleada es mayor
- Marín Oliveros Franklin Samir; Existe esta diferencia porque lo que devengó el trabajador es mayor al IBC por una semana (6 días laborados). En la planilla de aportes están calculados los aportes por el valor del IBC.
- Mina Barrios Luis Fernando; La diferencia existe porque en la planilla aparece que se retiró el día 07 de julio. Pero en la nómina el contrato de aprendiz es hasta el 07 de Agosto, igual ese valor aparece en TNS
- Parada Carvajal Alicia, Liset Yoana Suarez Bautista; La diferencia se presenta ya que al calcular los días trabajados no se tienen en cuenta 5 días que laboró esta persona. (Las horas extras más los días trabajados dan un total de 9 días). En la planilla de aportes se tomó el IBC con respecto a 1 semana (4 días). En TNS el valor registrado del salario es mayor
- VergelCañizares Yenny Carolina; Se encuentra esta diferencia por que el salario que devengó el trabajador es mayor al IBC de una semana. En TNS aparece un valor en salarios, pero en la nómina no existe ninguna novedad y ningún calculo correspondiente a salarios.
- Luna Bernardo, Luna Armando; Trabajador de tiempo parcial. Se encuentra esta diferencia porque en la planilla de aportes no se tiene en cuenta el día

que el señor hizo un remplazo. Por esto el salario es mayor que el IBC al tomarlo por una semana

- Mantilla Pabón Martha Lucia, Robayo Carlos Andrés; Se encuentra esta diferencia por que el salario que devengó el trabajador es mayor al IBC de una semana. En la planilla de aportes se calcula por el IBC y en esta planilla se calcula de acuerdo al salario.

PRIMER APELLIDO	SEGUNDO APELLIDO	PRIMER NOMBRE	OTROS NOMBRES	SUELDOS	PAGOS AL EMPLEADO	TOTAL PAGOS AL EMPLEADO SEGÚN SISTEMA	IBC REGISTRADO EN PLANILLA DE APORTES
ALBARRACIN	MESA	BARNER	YESID	\$ 737.717	\$ 565.583	\$ 565.583	\$ 565.583
ARIAS	MANTILLA	CINDY	PAOLA	\$ 737.717	\$ 344.268	\$ 344.268	\$ 344.268
ASCANIO	LOPEZ	YURANY		\$ 737.717	\$ 24.591	\$ 246.982	\$ 184.430
CACERES	PINTO	JULIAN	ANDRES	\$ 737.717	\$ 737.717	\$ 753.855	\$ 753.855
CARVAJAL	ACEVEDO	AURORA		\$ 737.717	\$ 737.717	\$ 888.334	\$ 888.334
CASTAÑEDA	SALINAS	JOSE	GREGORIO	\$ 737.717	\$ 737.717	\$ 737.717	\$ 737.717
CONTRERAS	PARADA	LEIDY	YOHANA	\$ 737.717	\$ 0	\$ 176.437	\$ 184.430
DELGADO	HURTADO	LEIDY	JOHANNA	1.106.198	\$ 1.106.198	\$ 1.106.198	\$ 1.106.198
DIAZ	SONIA	ESPERANZA		\$ 737.717	\$ 737.717	\$ 904.472	\$ 904.472
DIAZ	HERNANDEZ	LIGIA	OMARIA	\$ 737.717	\$ 344.268	\$ 344.268	\$ 344.268
DUARTE	PINTO	JHAN	CARLOS	\$ 737.717	\$ 737.717	\$ 901.705	\$ 901.705
DUQUE	ISIDRO	MARIA	SABINA	\$ 737.717	\$ 368.859	\$ 368.859	\$ 737.717
FLOREZ	GELVEZ	LEDIS	SULAY	\$ 737.717	\$ 0	\$ 64.550	\$ 184.430
GELVEZ	CAICEDO	NURY	YAMILE	\$ 737.717	\$ 737.717	\$ 853.907	\$ 853.907
GELVEZ	CONTRERAS	NIDIA	MILENA	\$ 737.717	\$ 0	\$ 188.733	\$ 184.430
GELVEZ	CONTRERAS	GLADYS		\$ 1.353.547	\$ 1.353.547	\$ 1.353.547	\$ 1.353.547
GELVEZ	CONTRERAS	JOSE	LUIS	4.707.000	\$ 4.707.000	\$ 4.707.000	\$ 4.707.000
GONZALEZ	URBINA	ROGERS	MILLER	\$ 737.717	\$ 737.717	\$ 737.717	\$ 737.717
GOYENECHE	GAMBOA	LUIS	HERNANDO	\$ 368.859	\$ 368.859	\$ 368.859	\$ 737.717
HERNANDEZ	PARADA	MARLON	ISAIAS	\$ 797.547	\$ 797.547	\$ 986.300	\$ 986.300
JAIMES	PEÑA	MARTHA	YANIRA	\$ 737.717	\$ 737.717	\$ 737.717	\$ 737.717
JAIMES	PEÑA	ROSA	HELENA	\$ 737.717	\$ 737.717	\$ 782.902	\$ 782.902
LOPEZ	ALBARRACIN	JOSE	OTONIEL	\$ 888.696	\$ 888.696	\$ 908.136	\$ 908.136
MARIN	OLIVEROS	FRANKLIN	SAMIR	\$ 737.717	\$ 0	\$ 188.733	\$ 184.430
MENESES	ACEVEDO	ANYEL	JULIETH	\$ 1.200.000	\$ 1.200.000	\$ 1.200.000	\$ 1.200.000
MINA	BARRIOS	LUIS	FERNANDO	\$ 737.717	\$ 172.134	\$ 172.134	\$ 172.134
MORENO	QUINTERO	ALIX	TERESA			\$ 0	
MOSCOTE	CAPACHO	EDIZON	ADOLFO	\$ 797.547	\$ 797.547	\$ 797.547	\$ 797.547
PARADA	CARVAJAL	ALICIA		\$ 737.717	\$ 135.248	\$ 412.199	\$ 553.288
PARADA	MOTAVITA	MARIA	CRISTINA	\$ 737.717	\$ 737.717	\$ 851.756	\$ 851.756
PATINO	RICO	MAYERLI	LILIANA	\$ 793.125	\$ 793.125	\$ 793.125	\$ 793.125
PENARANDA	LEON	HEINY	JOHANA	\$ 737.717	\$ 737.717	\$ 823.784	\$ 823.784
PENARANDA	LEON	MARIA	TORCOROMA	\$ 737.717	\$ 737.717	\$ 838.308	\$ 838.308
QUINTANA	JAIMES	LILIANA	GISSELL	\$ 737.717	\$ 737.717	\$ 751.703	\$ 751.703

QUINTERO	VERJEL	SANDRA	MILENA	\$ 737.717	\$ 663.946	\$ 762.923	\$ 762.923
QUINTERO	VERJEL	SANDRA	MILENA	\$ 737.717	\$ 73.772	\$ 73.772	\$ 73.772
				\$			
SOLER	VILLAMIZAR	GLADYS	YASMIN	1.353.547	\$ 1.353.547	\$ 1.353.547	\$ 1.353.547
SUAREZ	BAUTISTA	LISET	YOANA	\$ 737.717	\$ 172.134	\$ 406.052	\$ 553.288
TORRADO	ASCANIO	DIANA	VICTORIA	\$ 737.717	\$ 737.717	\$ 737.717	\$ 737.717
VERA	TIBAMOSA	LAURA	JIMENA	\$ 737.717	\$ 0	\$ 176.437	\$ 184.430
VERGEL	AREVALO	YANETH	XIOMARA	\$ 737.717	\$ 737.717	\$ 839.922	\$ 839.922
VERGEL	CANIZARES	YENY	CAROLINA	\$ 737.717	\$ 0	\$ 221.315	\$ 184.430
CACUA	RINCON	PEDRO	ORLANDO	\$ 846.000	\$ 846.000	\$ 944.700	\$ 944.700
				\$			
CARRILLO	VERA	LEONARDO		1.176.998	\$ 1.176.998	\$ 1.314.314	\$ 1.314.314
CASAS	VILLAMIZAR	HEBERT	ORLANDO	\$ 737.717	\$ 737.717	\$ 949.657	\$ 947.657
FERNANDEZ	LUNA	BERNARDO		\$ 737.717	\$ 0	\$ 292.628	\$ 184.430
FERNANDEZ	LUNA	ARMANDO		\$ 737.717	\$ 24.591	\$ 323.673	\$ 184.430
GONZALEZ	JAIMES	CARLOS		\$ 737.717	\$ 737.717	\$ 952.884	\$ 952.884
HERNANDEZ	HERNANDEZ	JOSE	EDECIO	\$ 737.717	\$ 737.717	\$ 823.784	\$ 823.784
FAJARDO	CASTRO	BRANCI	YEINS	\$ 737.717	\$ 0	\$ 176.975	\$ 184.430
FAJARDO	SANCHEZ	YANETH	MARIA	\$ 737.717	\$ 737.717	\$ 846.377	\$ 846.377
ORTIZ	GUZMAN	PAOLA	FERNANDA	\$ 737.717	\$ 0	\$ 173.748	\$ 184.300
TRIGOS	IBÁÑEZ	VICTOR	MANUEL	\$ 737.717	\$ 737.717	\$ 844.763	\$ 844.763
ARGUELLO	FLOREZ	RAUL	VIRGILIO	\$ 763.367	\$ 763.367	\$ 879.144	\$ 879.144
				\$			
GONZALEZ	RAMIREZ	CARMEN	CECILIA	1.671.336	\$ 1.169.936	\$ 1.169.936	\$ 1.169.936
				\$			
GONZALEZ	RAMIREZ	CARMEN	CECILIA	1.671.336	\$ 501.401	\$ 501.401	\$ 501.401
HERNANDEZ	CASTELLANO	WILSON		\$ 368.859	\$ 368.859	\$ 368.859	\$ 737.717
MANTILLA	PABON	MARTHA	LUCIA	\$ 737.717	\$ 0	\$ 293.550	\$ 184.430
MARTINEZ	ROJAS	SORAIDA		\$ 737.717	\$ 737.717	\$ 903.703	\$ 903.703
ORTEGON	PEREZ	WENDY		\$ 737.717	\$ 737.717	\$ 903.703	\$ 903.703
PARRA	PARRA	LUZ	DARYS	\$ 737.717	\$ 737.717	\$ 744.172	\$ 744.172
QUINTANA	PARRA	WILLIAM	FERNEY	\$ 737.717	\$ 737.717	\$ 742.020	\$ 742.020
				\$			
QUINTANA	QUINTANA	ALVARO		1.200.000	\$ 1.200.000	\$ 1.200.000	\$ 1.200.000
ROBAYO		CARLOS	ANDRES	\$ 737.717	\$ 0	\$ 293.550	\$ 368.859
ROMERO	ESPITIA	CARLOS	ANDRES	\$ 786.154	\$ 786.154	\$ 828.000	\$ 828.000
SANDOVAL	GODOY	JULIO	CESAR	\$ 763.367	\$ 763.367	\$ 1.066.169	\$ 1.066.169

Tabla N°8. Agosto 2017

Fuente: Yasleidis Caicedo Palacio

HALLAZGOS

- Ascanio López Yurany, Nidia Milena Gelvez, Franklin Samir, Yenny Carolina Vergel. Luna Bernardo, Luna Armando, Martha Lucia Pabón; Se encuentra esta diferencia por que el salario que devengó el trabajador es mayor al IBC registrado en la planilla de aportes en línea. Trabajador del tiempo parcial

PRIMER APELLIDO	SEGUNDO APELLIDO	PRIMER NOMBRE	OTROS NOMBRES	SUELDOS	PAGOS AL EMPLEADO	TOTAL PAGOS AL EMPLEADO SEGÚN SISTEMA	IBC REGISTRADO EN PLANILLA DE APORTES
ALBARRACIN	MESA	BARNER	YESID	\$ 737.717	\$ 737.717	\$ 737.717	\$ 0
ASCANIO	LOPEZ	YURANY		\$ 737.717	\$ 0	\$ 276.644	\$ 184.430
CACERES	PINTO	JULIAN	ANDRES	\$ 737.717	\$ 737.717	\$ 737.717	\$ 737.717
CARVAJAL	ACEVEDO	AURORA		\$ 737.717	\$ 737.717	\$ 816.253	\$ 816.253
CASTAÑEDA	SALINAS	JOSE	GREGORIO	\$ 737.717	\$ 737.717	\$ 737.717	\$ 737.717
CONTRERAS	PARADA	LEIDY	YOHANA	\$ 737.717	\$ 0	\$ 221.622	\$ 184.430
DELGADO	HURTADO	LEIDY	JOHANNA	\$ 1.106.198	\$ 1.106.198	\$ 1.106.198	\$ 1.106.198
DIAZ	SONIA	ESPERANZA		\$ 737.717	\$ 737.717	\$ 807.646	\$ 807.646
DIAZ	HERNANDEZ	LIGIA	OMARIA	\$ 737.717	\$ 737.717	\$ 737.717	\$ 737.717
DUARTE	PINTO	JHAN	CARLOS	\$ 737.717	\$ 713.126	\$ 788.896	\$ 813.487
DUQUE	ISIDRO	MARIA	SABINA	\$ 737.717	\$ 368.859	\$ 368.859	\$ 737.717
FLOREZ	GELVEZ	LEDIS	SULAY	\$ 737.717	\$ 0	\$ 80.688	\$ 184.430
GELVEZ	CAICEDO	NURY	YAMILE	\$ 737.717	\$ 737.717	\$ 763.537	\$ 763.537
GELVEZ	CONTRERAS	NIDIA	MILENA	\$ 737.717	\$ 24.591	\$ 262.351	\$ 184.430
GELVEZ	CONTRERAS	GLADYS		\$ 1.353.547	\$ 1.353.547	\$ 1.353.547	\$ 1.353.547
GELVEZ	CONTRERAS	JOSE	LUIS	\$ 4.707.000	\$ 4.707.000	\$ 4.707.000	\$ 4.707.000
GONZALEZ	URBINA	ROGERS	MILLER	\$ 737.717	\$ 737.717	\$ 737.717	\$ 737.717
GOYENECH E	GAMBOA	LUIS	HERNANDO	\$ 737.717	\$ 368.859	\$ 368.859	\$ 737.717
HERNANDEZ	PARADA	MARLON	ISAIAS	\$ 797.547	\$ 770.962	\$ 848.723	\$ 875.308
JAIMES	PEÑA	MARTHA	YANIRA	\$ 737.717	\$ 737.717	\$ 737.717	\$ 737.717
JAIMES	PEÑA	ROSA	HELENA	\$ 737.717	\$ 688.536	\$ 700.370	\$ 749.551
LOPEZ	ALBARRACIN	JOSE	OTONIEL	\$ 888.696	\$ 888.696	\$ 888.696	\$ 888.696
MARIN	OLIVEROS	FRANKLIN	SAMIR	\$ 737.717	\$ 24.591	\$ 264.656	\$ 184.430
MEJIA	GONZALEZ	YENY	VIVIANA	\$ 737.717	\$ 418.040	\$ 473.369	\$ 473.369
MENESES	ACEVEDO	ANYEL	JULIETH	\$ 1.200.000	\$ 1.200.000	\$ 1.200.000	\$ 1.200.000
MOSCOTE	CAPACHO	EDIZON	ADOLFO	\$ 797.547	\$ 797.547	\$ 797.547	\$ 797.547
PARADA	CARVAJAL	ALICIA		\$ 737.717	\$ 159.839	\$ 445.090	\$ 368.859
PARADA	MOTAVITA	MARIA	CRISTINA	\$ 737.717	\$ 737.717	\$ 767.840	\$ 767.840
PATIÑO	RICO	MAYERLI	LILIANA	\$ 793.125	\$ 793.125	\$ 793.125	\$ 793.125
PEÑARANDA	LEON	HEINY	JOHANNA	\$ 737.717	\$ 737.717	\$ 737.717	\$ 737.717
PEÑARANDA	LEON	MARIA	TORCOROMA	\$ 737.717	\$ 737.717	\$ 737.717	\$ 737.717
QUINTANA	JAIMES	LILIANA	GISSELL	\$ 737.717	\$ 737.717	\$ 752.779	\$ 752.799
QUINTERO	VERJEL	SANDRA	MILENA	\$ 737.717	\$ 737.717	\$ 752.779	\$ 752.779
RINCON	CARLOS	ALFONSO		\$ 737.717	\$ 73.772	\$ 73.772	\$ 73.772
SOLER	VILLAMIZAR	GLADYS	YASMIN	\$ 1.353.547	\$ 1.353.547	\$ 1.353.547	\$ 1.353.547
SUAREZ	BAUTISTA	LISSET	YOANA	\$ 737.717	\$ 159.839	\$ 444.014	\$ 368.859
TORRADO	ASCANIO	DIANA	VICTORIA	\$ 737.717	\$ 737.717	\$ 737.717	\$ 737.717
VERA	TIBAMOSA	LAURA	JIMENA	\$ 737.717	\$ 24.591	\$ 244.062	\$ 184.430
VERGEL	AREVALO	YANETH	XIOMARA	\$ 737.717	\$ 737.717	\$ 750.627	\$ 750.627
VERGEL	CAÑIZARES	YENY	CAROLINA	\$ 737.717	\$ 0	\$ 276.644	\$ 184.430
CACUA	RINCON	PEDRO	ORLANDO	\$ 846.000	\$ 846.000	\$ 846.000	\$ 846.000
CARRILLO	VERA	LEONARDO		\$ 1.176.998	\$ 1.176.998	\$ 1.176.998	\$ 1.176.998
CASAS	VILLAMIZAR	HEBERT	ORLANDO	\$ 737.717	\$ 737.717	\$ 863.590	\$ 863.590
FERNANDEZ	LUNA	BERNARDO		\$ 737.717	\$ 0	\$ 366.707	\$ 184.430
FERNANDEZ	LUNA	ARMANDO		\$ 737.717	\$ 0	\$ 364.863	\$ 184.430

GONZALEZ	JAIMES	CARLOS		\$ 737.717	\$ 737.717	\$ 863.590	\$ 863.590
HERNANDEZ	HERNANDEZ	JOSE	EDECIO	\$ 737.717	\$ 737.717	\$ 737.717	\$ 737.717
FAJARDO	CASTRO	BRANCI	YEINS	\$ 737.717	\$ 0	\$ 218.395	\$ 184.430
FAJARDO	SANCHEZ	YANETH	MARIA	\$ 737.717	\$ 737.717	\$ 757.082	\$ 757.082
ORTIZ	GUZMAN	PAOLA	FERNANDA	\$ 737.717	\$ 0	\$ 220.009	\$ 184.430
TRIGOS	IBAÑEZ	VICTOR	MANUEL	\$ 737.717	\$ 737.717	\$ 760.310	\$ 760.310
ARGUELLO	FLOREZ	RAUL	VIRGILIO	\$ 763.367	\$ 763.367	\$ 984.584	\$ 984.584
GONZALEZ	RAMIREZ	CARMEN	CECILIA	1.671.336	\$ 1.114.224	\$ 1.145.910	\$ 1.145.910
GONZALEZ	RAMIREZ	CARMEN	CECILIA	1.671.336	\$ 557.112	\$ 557.112	\$ 519.972
HERNANDEZ	CASTELLANOS	WILSON		\$ 368.859	\$ 368.859	\$ 368.859	\$ 737.717
MANTILLA	PABON	MARTHA	LUCIA	\$ 737.717	\$ 24.591	\$ 398.368	\$ 184.430
MARTINEZ	ROJAS	SORAIDA		\$ 737.717	\$ 295.087	\$ 351.031	\$ 351.031
MARTINEZ	ROJAS	SORAIDA		\$ 737.717	\$ 442.631	\$ 442.631	\$ 442.631
ORTEGON	PEREZ	WENDY		\$ 737.717	\$ 737.717	\$ 905.548	\$ 905.548
PARRA	PARRA	LUZ	DARYS	\$ 737.717	\$ 614.765	\$ 620.682	\$ 620.682
PARRA	PARRA	LUZ	DARYS	\$ 737.717	\$ 122.953	\$ 122.953	\$ 122.953
QUINTANA	PARRA	WILLIAM	FERNEY	\$ 737.717	\$ 737.717	\$ 749.551	\$ 749.551
QUINTANA	QUINTANA	ALVARO		1.200.000	\$ 1.200.000	\$ 1.200.000	\$ 1.200.000
ROBAYO		CARLOS	ANDRES	\$ 737.717	\$ 344.268	\$ 705.442	\$ 553.288
ROMERO	ESPITIA	CARLOS	ANDRES	\$ 786.154	\$ 759.949	\$ 767.401	\$ 793.606
SANDOVAL	GODOY	JULIO	CESAR	\$ 763.367	\$ 763.367	\$ 902.045	\$ 902.045

Tabla N°9. Septiembre 2017

Fuente: Yasleidis Caicedo Palacio

HALLAZGOS

- Paola Fernanda Ortiz, Martha Mantilla Pabón, Branci Fajardo, Bernardo Luna, Armando Luna, Yenny Carolina Vergel, Laura Vera, Liset Yoana Bautista, Alicia Parada, Franklin Samir, Nidia Milena Gelvez, Leidy Contreras, Yurany López; Se encuentra la diferencia por el salario devengado por el trabajador es mayor al IBC registrado en la planilla de aportes en línea
- González Ramírez Carmen Cecilia; La diferencia se debe por que no se toma el salario base para calcular los 10 días.

PRIMER APELLIDO	SEGUNDO APELLIDO	PRIMER NOMBRE	OTROS NOMBRES	SUELDOS	PAGOS AL EMPLEADO	TOTAL PAGOS AL EMPLEADO SEGÚN SISTEMA	IBC REGISTRADO EN PLANILLA DE APORTES
ALBARRACIN	MESA	BARNER	YESID	\$ 737.717	\$ 737.717	\$ 737.717	\$ 737.717
ASCANIO	LOPEZ	YURANY		\$ 737.717	\$ 0	\$ 221.315	\$ 184.430
CACERES	PINTO	JULIAN	ANDRES	\$ 737.717	\$ 737.717	\$ 737.717	\$ 737.717
CARVAJAL	ACEVEDO	AURORA		\$ 737.717	\$ 713.127	\$ 829.317	\$ 829.317
CARVAJAL	ACEVEDO	AURORA		\$ 737.717	\$ 24.591	\$ 24.591	\$ 24.591
CASTANEDA	SALINAS	JOSE	GREGORIO	\$ 737.717	\$ 737.717	\$ 737.717	\$ 737.717
CONTRERAS	PARADA	LEIDY	YOHANA	\$ 737.717	\$ 0	\$ 176.437	\$ 184.430
DELGADO	HURTADO	LEIDY	JOHANNA	1.106.198	\$ 1.106.198	\$ 1.106.198	\$ 1.106.198
DIAZ	SONIA	ESPERANZA		\$ 737.717	\$ 737.717	\$ 847.452	\$ 847.452
DIAZ	HERNANDEZ	LIGIA	OMARIA	\$ 737.717	\$ 737.717	\$ 737.717	\$ 737.717
DUARTE	PINTO	JHAN	CARLOS	\$ 737.717	\$ 295.087	\$ 325.057	\$ 325.057
DUARTE	PINTO	JHAN	CARLOS	\$ 737.717	\$ 442.630	\$ 442.630	\$ 442.630
DUQUE	ISIDRO	MARIA	SABINA	\$ 368.859	\$ 368.859	\$ 368.859	\$ 373.717
FLOREZ	GELVEZ	LEDIS	SULAY	\$ 737.717	\$ 0	\$ 64.550	\$ 184.430
GELVEZ	CAICEDO	NURY	YAMILE	\$ 737.717	\$ 737.717	\$ 815.177	\$ 815.177
GELVEZ	CONTRERAS	NIDIA	MILENA	\$ 737.717	\$ 368.859	\$ 646.425	\$ 553.288
GELVEZ	CONTRERAS	GLADYS		1.353.547	\$ 1.353.547	\$ 1.353.547	\$ 1.353.547
GONZALEZ	URBINA	ROGERS	MILLER	\$ 737.717	\$ 737.717	\$ 737.717	\$ 737.717
GOYENECH E	GAMBOA	LUIS	HERNANDO	\$ 368.859	\$ 368.859	\$ 368.859	\$ 737.717
HERNANDEZ	PARADA	MARLON	ISAIAS	\$ 797.547	\$ 797.547	\$ 875.308	\$ 875.308
JAIMES	PEÑA	MARTHA	YANIRA	\$ 737.717	\$ 737.717	\$ 737.717	\$ 737.717
JAIMES	PEÑA	ROSA	HELENA	\$ 737.717	\$ 737.717	\$ 766.765	\$ 766.765
LOPEZ	ALBARRACIN	JOSE	OTONIEL	\$ 888.696	\$ 888.696	\$ 888.696	\$ 888.696
MARIN	OLIVEROS	FRANKLIN	SAMIR	\$ 737.717	\$ 0	\$ 254.512	\$ 184.430
MENESES	ACEVEDO	ANYEL	JULIETH	1.200.000	\$ 1.000.000	\$ 1.000.000	\$ 1.000.000
MENESES	ACEVEDO	ANYEL	JULIETH	1.200.000	\$ 200.000	\$ 200.000	\$ 133.334
MOSCOTE	CAPACHO	EDIZON	ADOLFO	\$ 797.547	\$ 797.547	\$ 814.993	\$ 814.993
PARADA	CARVAJAL	ALICIA		\$ 737.717	\$ 159.839	\$ 415.274	\$ 368.859
PARADA	MOTAVITA	MARIA	CRISTINA	\$ 737.717	\$ 639.548	\$ 661.065	\$ 759.234
PATIÑO	RICO	MAYERLI	LILIANA	\$ 793.125	\$ 423.000	\$ 423.000	\$ 423.000
PATIÑO	RICO	MAYERLI	LILIANA	\$ 793.125	\$ 370.125	\$ 370.125	\$ 370.125
PEÑARANDA	LEON	HEINY	JOHANA	\$ 737.717	\$ 737.717	\$ 780.750	\$ 780.750
PEÑARANDA	LEON	MARIA	TORCOROM A	\$ 737.717	\$ 737.717	\$ 780.750	\$ 780.750
QUINTANA	JAIMES	LILIANA	GISSELL	\$ 737.717	\$ 737.717	\$ 751.703	\$ 751.703
QUINTERO	VERJEL	SANDRA	MILENA	\$ 737.717	\$ 737.717	\$ 794.736	\$ 794.736
RINCON	CARLOS	ALFONSO		\$ 737.717	\$ 737.717	\$ 737.717	\$ 737.717
RUEDA	PEÑA	DIEGO	ARMANDO	\$ 737.717	\$ 196.725	\$ 196.725	\$ 196.725
SOLER	VILLAMIZAR	GLADYS	YASMIN	1.353.547	\$ 1.353.547	\$ 1.353.547	\$ 1.353.547
SUARez	BAUTISTA	LIS ET	YOANA	\$ 737.717	\$ 147.543	\$ 381.461	\$ 368.859
TORRADO	ASCANIO	DIANA	VICTORIA	\$ 737.717	\$ 737.717	\$ 737.717	\$ 737.717
VERA	TIBAMOSA	LAURA	JIMENA	\$ 737.717	\$ 73.772	\$ 293.243	\$ 368.859
VERGEL	AREVALO	YANETH	XIOMARA	\$ 737.717	\$ 737.717	\$ 794.736	\$ 794.736
VERGEL	CAÑIZARES	YENY	CAROLINA	\$ 737.717	\$ 0	\$ 221.315	\$ 184.430
CACUA	RINCON	PEDRO	ORLANDO	\$ 846.000	\$ 846.000	\$ 895.350	\$ 895.350
CARRILLO	VERA	LEONARDO		1.176.998	\$ 1.176.998	\$ 1.245.656	\$ 1.245.656

CASAS	VILLAMIZAR	HEBERT	ORLANDO	\$ 737.717	\$ 737.717	\$ 906.623	\$ 906.623
FERNANDEZ	LUNA	BERNARDO		\$ 737.717	\$ 0	\$ 292.628	\$ 184.430
FERNANDEZ	LUNA	ARMANDO		\$ 737.717	\$ 0	\$ 292.628	\$ 184.430
GELVEZ	CONTRERAS	JOSE	LUIS	4.750.000	\$ 4.750.000	\$ 4.750.000	\$ 4.750.000
GONZALEZ	JAIMES	CARLOS		\$ 737.717	\$ 737.717	\$ 903.396	\$ 903.396
HERNANDEZ	HERNANDEZ	JOSE	EDECIO	\$ 737.717	\$ 737.717	\$ 780.750	\$ 780.750
FAJARDO	CASTRO	BRANCI	YEINS	\$ 737.717	\$ 0	\$ 175.361	\$ 184.430
FAJARDO	SANCHEZ	YANETH	MARIA	\$ 737.717	\$ 737.717	\$ 801.729	\$ 801.729
ORTIZ	GUZMAN	PAOLA	FERNANDA	\$ 737.717	\$ 0	\$ 175.361	\$ 184.430
TRIGOS	IBAÑEZ	VICTOR	MANUEL	\$ 737.717	\$ 737.717	\$ 801.729	\$ 801.729
ARGUELLO	FLOREZ	RAUL	VIRGILIO	\$ 763.367	\$ 763.367	\$ 968.204	\$ 968.204
GONZALEZ	RAMIREZ	CARMEN	CECILIA	1.671.336	\$ 1.337.069	\$ 1.478.436	\$ 1.478.436
GONZALEZ	RAMIREZ	CARMEN	CECILIA	1.671.336	\$ 228.845	\$ 222.845	\$ 222.845
HERNANDEZ	CASTELLANO	WILSON		\$ 368.859	\$ 344.269	\$ 344.269	\$ 688.536
HERNANDEZ	CASTELLANO	WILSON		\$ 368.859	\$ 24.591	\$ 24.591	\$ 49.182
MANTILLA	PABON	MARTHA	LUCIA	\$ 737.717	\$ 0	\$ 275.107	\$ 184.430
MARTINEZ	ROJAS	SORAIDA		\$ 737.717	\$ 737.717	\$ 905.548	\$ 905.548
ORTEGON	PEREZ	WENDY		\$ 737.717	\$ 737.717	\$ 905.548	\$ 905.548
PARRA	PARRA	LUZ	DARYS	\$ 737.717	\$ 737.717	\$ 787.743	\$ 787.743
QUINTANA	PARRA	WILLIAM	FERNEY	\$ 737.717	\$ 737.717	\$ 789.357	\$ 789.357
QUINTANA	QUINTANA	ALVARO		1.200.000	\$ 1.200.000	\$ 1.270.000	\$ 1.270.000
ROBAYO		CARLOS	ANDRES	\$ 737.717	\$ 0	\$ 275.107	\$ 184.430
ROMERO	ESPITIA	CARLOS	ANDRES	\$ 786.154	\$ 786.154	\$ 838.892	\$ 838.892
SANDOVAL	GODOY	JULIO	CESAR	\$ 763.367	\$ 763.367	\$ 879.144	\$ 879.144

Tabla N°10 Octubre 2017

Fuente: Yasleidis Caicedo Palacio

HALLAZGOS

- Meneses Acevedo Anyel Julieth; La diferencia se presenta por que fueron 5 días y al calcular el IBC este no corresponde a los 5 días. En esta planilla se calculó con el valor de los 5 días y en la planilla asistida con otro valor. En TNS no se registra el gasto relacionado a los aportes causados
- Robayo Carlos Andrés, Martha Lucía Mantilla, Bernardo Luna, Armando Luna, Yenny Carolina Vergel, Alicia Parada, Yurany López, Franklin Samir; presentan la diferencia por que los aportes se calcularon con base al IBC, pero el valor devengado es mayor al IBC registrado en la planilla de aportes.

PRIMER APELLIDO	SEGUNDO APELLIDO	PRIMER NOMBRE	OTROS NOMBRES	SUELDOS	PAGOS AL EMPLEADO	TOTAL PAGOS AL EMPLEADO SEGÚN SISTEMA	IBC REGISTRADO EN PLANILLA DE APORTES
GELVEZ	CONTRERAS	JOSE	LUIS	\$ 4.750.000	\$ 4.750.000	\$ 4.857.500	\$ 4.750.000
ALBARRACIN	MESA	BARNER	YESID	\$ 737.717	\$ 737.717	\$ 737.717	\$ 737.717
ASCANIO	LOPEZ	YURANY		\$ 737.717	\$ 0	\$ 226.694	\$ 184.430
CACERES	PINTO	JULIAN	ANDRES	\$ 737.717	\$ 737.717	\$ 753.855	\$ 753.855
CARVAJAL	ACEVEDO	AURORA		\$ 737.717	\$ 737.717	\$ 919.534	\$ 919.534
CASTAÑEDA	SALINAS	JOSE	GREGORIO	\$ 737.717	\$ 24.591	\$ 24.591	\$ 24.591
CONTRERAS	PARADA	LEIDY	YOHANA	\$ 737.717	\$ 24.591	\$ 201.028	\$ 184.430
DELGADO	HURTADO	LEIDY	JOHANNA	\$ 1.106.198	\$ 1.106.198	\$ 1.106.198	\$ 1.106.198
DIAZ	SONIA	ESPERANZA		\$ 737.717	\$ 737.717	\$ 919.534	\$ 919.534
DIAZ	HERNANDEZ	LIGIA	OMAIRA	\$ 737.717	\$ 737.717	\$ 737.717	\$ 737.717
DUARTE	PINTO	JHAN	CARLOS	\$ 737.717	\$ 737.717	\$ 896.019	\$ 896.019
DUQUE	ISIDRO	MARIA	SABINA	\$ 368.859	\$ 368.859	\$ 368.859	\$ 373.717
GELVEZ	CAICEDO	NURY	YAMILE	\$ 737.717	\$ 713.126	\$ 829.317	\$ 829.317
GELVEZ	CAICEDO	NURY	YAMILE	\$ 737.717	\$ 24.591	\$ 24.591	\$ 24.591
GELVEZ	CONTRERAS	NIDIA	MILENA	\$ 737.717	\$ 713.126	\$ 933.673	\$ 933.674
GELVEZ	CONTRERAS	NIDIA	MILENA	\$ 737.717	\$ 24.591	\$ 24.591	\$ 24.591
GELVEZ	CONTRERAS	GLADYS		\$ 1.353.547	\$ 1.353.547	\$ 1.353.547	\$ 1.353.547
GONZALEZ	URBINA	ROGERS	MILLER	\$ 737.717	\$ 737.717	\$ 737.717	\$ 737.717
GOYENECH E	GAMBOA	LUIS	HERNANDO	\$ 368.859	\$ 368.859	\$ 368.859	\$ 737.717
HERNANDEZ	PARADA	MARLON	ISAIAS	\$ 797.547	\$ 797.547	\$ 975.167	\$ 975.167
JAIMES	PEÑA	MARTHA	YANIRA	\$ 737.717	\$ 737.717	\$ 737.717	\$ 737.717
JAIMES	PEÑA	ROSA	HELENA	\$ 737.717	\$ 713.126	\$ 743.249	\$ 743.249
JAIMES	PEÑA	ROSA	HELENA	\$ 737.717	\$ 24.591	\$ 24.591	\$ 24.591
LOPEZ	ALBARRACIN	JOSE	OTONIEL	\$ 888.696	\$ 888.696	\$ 908.136	\$ 908.136
MARIN	OLIVEROS	FRANKLIN	SAMIR	\$ 737.717	\$ 0	\$ 277.259	\$ 184.430
MARTINEZ	ROJAS	SORAIDA		\$ 737.717	\$ 737.717	\$ 905.548	\$ 905.548
MENESES	ACEVEDO	ANYEL	JULIETH	\$ 1.200.000	\$ 1.200.000	\$ 1.200.000	\$ 1.200.000
MOSCOTE	CAPACHO	EDIZON	ADOLFO	\$ 797.547	\$ 797.547	\$ 797.547	\$ 797.547
PARADA	CARVAJAL	ALICIA		\$ 737.717	\$ 159.839	\$ 367.475	\$ 368.859
PARADA	MOTAVITA	MARIA	CRISTINA	\$ 737.717	\$ 737.717	\$ 851.756	\$ 851.756
PATINO	RICO	MAYERLI	LILIANA	\$ 793.125	\$ 581.625	\$ 581.625	\$ 608.063
PATINO	RICO	MAYERLI	LILIANA	\$ 793.125	\$ 211.500	\$ 211.500	\$ 185.063
PENARANDA	LEON	HEINY	JOHANA	\$ 737.717	\$ 737.717	\$ 823.784	\$ 823.784
PEÑARANDA	LEON	MARIA	TORCOROM A	\$ 737.717	\$ 737.717	\$ 823.784	\$ 823.784
QUINTANA	JAIMES	LILIANA	GISSELL	\$ 737.717	\$ 737.717	\$ 766.765	\$ 766.765
QUINTERO	VERJEL	SANDRA	MILENA	\$ 737.717	\$ 737.717	\$ 837.770	\$ 837.770
RAMIREZ	REYES	KAREN	YULIANA	\$ 737.717	\$ 24.591	\$ 240.066	\$ 184.430
RINCON	CARLOS	ALFONSO		\$ 737.717	\$ 737.717	\$ 737.717	\$ 737.717
RUEDA	PEÑA	DIEGO	ARMANDO	\$ 737.717	\$ 737.717	\$ 737.717	\$ 737.717
SOLER	VILLAMIZAR	GLADYS	YASMIN	\$ 1.353.547	\$ 1.353.547	\$ 1.353.547	\$ 1.353.547
SUAREZ	BAUTISTA	LISSET	YOANA	\$ 737.717	\$ 221.315	\$ 485.356	\$ 368.859
TORRADO	ASCANIO	DIANA	VICTORIA	\$ 737.717	\$ 713.127	\$ 811.028	\$ 811.028
TORRADO	ASCANIO	DIANA	VICTORIA	\$ 737.717	\$ 24.591	\$ 24.591	\$ 24.591
VERA	TIBAMOSA	LAURA	JIMENA	\$ 737.717	\$ 49.181	\$ 225.618	\$ 184.430
VERGEL	CANIZARES	YENY	CAROLINA	\$ 737.717	\$ 0	\$ 221.315	\$ 184.430
CACUA	RINCON	PEDRO	ORLANDO	\$ 846.000	\$ 846.000	\$ 944.700	\$ 944.700

CARRILLO	VERA	LEONARDO		\$ 1.176.998	\$ 1.176.998	\$ 1.314.314	\$ 1.314.314
CASAS	VILLAMIZAR	HEBERT	ORLANDO	\$ 737.717	\$ 713.127	\$ 934.749	\$ 934.749
CASAS	VILLAMIZAR	HEBERT	ORLANDO	\$ 737.717	\$ 24.591	\$ 24.591	\$ 24.591
FERNANDEZ	LUNA	BERNARDO		\$ 737.717	\$ 49.181	\$ 351.491	\$ 184.430
FERNANDEZ	LUNA	ARMANDO		\$ 737.717	\$ 0	\$ 292.628	\$ 184.430
GONZALEZ	JAIMES	CARLOS		\$ 737.717	\$ 737.717	\$ 949.657	\$ 949.657
HERNANDEZ	HERNANDEZ	JOSE	EDECIO	\$ 737.717	\$ 540.993	\$ 627.060	\$ 627.060
HERNANDEZ	HERNANDEZ	JOSE	EDECIO	\$ 737.717	\$ 196.725	\$ 196.725	\$ 196.725
FAJARDO	CASTRO	BRANCI	YEINS	\$ 737.717	\$ 0	\$ 175.361	\$ 184.430
FAJARDO	SANCHEZ	YANETH	MARIA	\$ 737.717	\$ 737.717	\$ 846.377	\$ 846.377
ORTIZ	GUZMAN	PAOLA	FERNANDA	\$ 737.717	\$ 0	\$ 175.361	\$ 184.430
TRIGOS	IBAÑEZ	VICTOR	MANUEL	\$ 737.717	\$ 737.717	\$ 844.763	\$ 844.763
MEJIA	GONZALEZ	YENY	VIVIANA	\$ 737.717	\$ 737.717	\$ 849.604	\$ 849.604
ARGUELLO	FLOREZ	RAUL	VIRGILIO	\$ 763.367	\$ 763.367	\$ 939.259	\$ 939.259
FLOREZ	GELVEZ	LEDIS	SULAY	\$ 737.717	\$ 0	\$ 64.550	\$ 184.430
GONZALEZ	RAMIREZ	CARMEN	CECILIA	\$ 1.671.336	\$ 1.671.336	\$ 1.671.336	\$ 1.671.336
HERNANDEZ	CASTELLANOS	WILSON		\$ 368.859	\$ 368.859	\$ 368.859	\$ 737.717
MANTILLA	PABON	MARTHA	LUCIA	\$ 737.717	\$ 147.543	\$ 443.552	\$ 368.859
PARRA	PARRA	LUZ	DARYS	\$ 737.717	\$ 737.717	\$ 744.710	\$ 744.710
QUINTANA	PARRA	WILLIAM	FERNEY	\$ 737.717	\$ 737.717	\$ 949.657	\$ 949.657
QUINTANA	SUAREZ	FERNANDO		\$ 1.100.000	\$ 1.100.000	\$ 1.100.000	\$ 1.100.000
ROBAYO		CARLOS	ANDRES	\$ 737.717	\$ 0	\$ 328.284	\$ 184.430
ROMERO	ESPITIA	CARLOS	ANDRES	\$ 786.154	\$ 786.154	\$ 793.033	\$ 793.033
SANDOVAL	GODOY	JULIO	CESAR	763367	763367	\$ 905.862	\$ 905.862

Tabla N°11. noviembre 2017

Fuente: Yasleidis Caicedo Palacio

HALLAZGOS

- Carlos Andrés Robayo, Martha Mantilla, Bernardo Luna, Armando Luna Yenny Carolina Vergel, Liset Bautista, Karen Yuliana, Franklin Samir Leidy Contreras Yurany López; Trabajador de tiempo parcial. El salario devengado es mayor al IBC registrado en la planilla, por lo cual genera que haya una diferencia en el pago total.
- Laura Vera; El salario devengado es mayor al IBC. En TNS y en la nómina aparece que hizo remplazo de 3 días, pero en las novedades solo se registran 2 días
- Patiño Rico Mayerli Liliana; En la nómina aparece la novedad que tiene 8 días de vacaciones compensatorias, pero en la planilla le calculan 7 días.

PRIMER APELLIDO	SEGUNDO APELLIDO	PRIMER NOMBRE	OTROS NOMBRES	SUELDOS	PAGOS AL EMPLEADO	TOTAL PAGOS AL EMPLEADO SEGÚN SISTEMA	IBC REGISTRADO EN PLANILLA DE APORTES
GELVEZ	CONTRERAS	JOSE	LUIS	\$ 4.750.000	\$ 4.750.000	\$ 4.880.433	\$ 4.750.000
ALBARRACIN	MESA	BARNER	YESID	\$ 737.717	\$ 737.717	\$ 737.717	
ASCANIO	LOPEZ	YURANY		\$ 737.717	\$ 98.362	\$ 375.006	\$ 368.859
CACERES	PINTO	JULIAN	ANDRES	\$ 737.717	\$ 737.717	\$ 737.717	\$ 737.717
CARVAJAL	ACEVEDO	AURORA		\$ 737.717	\$ 737.717	\$ 845.301	\$ 845.301
CONTRERAS	PARADA	LEIDY	YOHANA	\$ 737.717	\$ 73.772	\$ 293.243	\$ 368.859
DELGADO	HURTADO	LEIDY	JOHANNA	\$ 1.106.198	\$ 1.106.198	\$ 1.106.198	\$ 1.106.198
DIAZ	SONIA	ESPERANZA		\$ 737.717	\$ 737.717	\$ 845.301	\$ 845.301
DIAZ	HERNANDEZ	LIGIA	OMARIA	\$ 737.717	\$ 737.717	\$ 737.717	\$ 737.717
DUARTE	PINTO	JHAN	CARLOS	\$ 737.717	\$ 737.717	\$ 893.713	\$ 893.713
DUQUE	ISIDRO	MARIA	SABINA	\$ 368.859	\$ 368.859	\$ 368.859	\$ 737.717
GELVEZ	CAICEDO	NURY	YAMILE	\$ 737.717	\$ 713.126	\$ 781.980	\$ 781.980
GELVEZ	CAICEDO	NURY	YAMILE	\$ 737.717	\$ 24.591	\$ 24.591	\$ 24.591
GELVEZ	CONTRERAS	NIDIA	MILENA	\$ 737.717	\$ 737.717	\$ 885.107	\$ 885.107
GELVEZ	CONTRERAS	GLADYS		\$ 1.353.547	\$ 1.353.547	\$ 1.353.547	\$ 1.353.547
GONZALEZ	URBINA	ROGERS	MILLER	\$ 737.717	\$ 737.717	\$ 737.717	\$ 737.717
GOYENECHÉ	GAMBOA	LUIS	HERNANDO	\$ 368.859	\$ 368.859	\$ 368.859	\$ 737.717
HERNANDEZ	PARADA	MARLON	ISAIAS	\$ 797.547	\$ 797.547	\$ 1.010.392	\$ 1.010.392
JAIMES	PEÑA	MARTHA	YANIRA	\$ 737.717	\$ 737.717	\$ 737.717	\$ 737.717
JAIMES	PEÑA	ROSA	HELENA	\$ 737.717	\$ 24.591	\$ 24.591	\$ 24.591
JAIMES	PEÑA	ROSA	HELENA	\$ 737.717	\$ 24.591	\$ 24.591	\$ 24.591
JAIMES	PEÑA	ROSA	HELENA	\$ 737.717	\$ 24.591	\$ 24.591	\$ 24.591
JAIMES	PEÑA	ROSA	HELENA	\$ 737.717	\$ 663.945	\$ 677.931	\$ 677.931
LOPEZ	ALBARRACIN	JOSE	OTONIEL	\$ 888.696	\$ 888.696	\$ 888.696	\$ 888.696
MARIN	OLIVEROS	FRANKLIN	SAMIR	\$ 737.717	\$ 0	\$ 361.174	\$ 184.430
MENESES	ACEVEDO	ANYEL	JULIETH	\$ 1.200.000	\$ 1.200.000	\$ 1.200.000	\$ 1.200.000
MOSCOTE	CAPACHO	EDIZON	ADOLFO	\$ 797.547	\$ 797.547	\$ 814.993	\$ 814.993
PARADA	CARVAJAL	ALICIA		\$ 737.717	\$ 172.134	\$ 462.456	\$ 553.288
PARADA	MOTAVITA	MARIA	CRISTINA	\$ 737.717	\$ 737.717	\$ 806.571	\$ 806.571
PATIÑO	RICO	MAYERLI	LILIANA	\$ 793.125	\$ 793.125	\$ 793.125	\$ 793.125
PEÑARANDA	LEON	HEINY	JOHANA	\$ 737.717	\$ 737.717	\$ 780.750	\$ 780.750
PEÑARANDA	LEON	MARIA	TORCOROMA	\$ 737.717	\$ 737.717	\$ 780.750	\$ 780.750
QUINTANA	JAIMES	LILIANA	GISSELL	\$ 737.717	\$ 663.945	\$ 689.765	\$ 689.765
QUINTANA	JAIMES	LILIANA	GISSELL	\$ 737.717	\$ 24.591	\$ 24.591	\$ 24.591
QUINTANA	JAIMES	LILIANA	GISSELL	\$ 737.717	\$ 24.591	\$ 24.591	\$ 24.591
QUINTANA	JAIMES	LILIANA	GISSELL	\$ 737.717	\$ 24.591	\$ 24.591	\$ 24.591
QUINTERO	VERJEL	SANDRA	MILENA	\$ 737.717	\$ 639.355	\$ 767.226	\$ 767.226
QUINTERO	VERJEL	SANDRA	MILENA	\$ 737.717	\$ 98.363	\$ 98.363	\$ 98.363
RAMIREZ	REYES	KAREN	YULIANA	\$ 737.717	\$ 0	\$ 293.550	\$ 184.430
RINCON		CARLOS	ALFONSO	\$ 737.717	\$ 737.717	\$ 737.717	\$ 737.717
RUEDA	PEÑA	DIEGO	ARMANDO	\$ 737.717	\$ 737.717	\$ 737.717	\$ 737.717
SOLER	VILLAMIZAR	GLADYS	YASMIN	\$ 1.353.547	\$ 1.353.547	\$ 1.353.547	\$ 1.353.547
SUAREZ	BAUTISTA	LISET	YOANA	\$ 737.717	\$ 135.248	\$ 448.163	\$ 553.288
TORRADO	ASCANIO	DIANA	VICTORIA	\$ 737.717	\$ 737.717	\$ 794.736	\$ 794.736
VERA	TIBAMOSA	LAURA	JIMENA	\$ 737.717	\$ 98.362	\$ 319.985	\$ 368.859
VERGEL	CAÑIZARES	YENY	CAROLINA	\$ 737.717	\$ 0	\$ 276.644	\$ 184.430

CACUA	RINCON	PEDRO	ORLANDO	\$ 846.000	\$ 846.000	\$ 944.700	\$ 944.700
CARRILLO	VERA	LEONARDO		\$ 1.176.998	\$ 1.176.998	\$ 1.314.314	\$ 1.314.314
CASAS	VILLAMIZAR	HEBERT	ORLANDO	\$ 737.717	\$ 737.717	\$ 943.202	\$ 943.202
FERNANDEZ	LUNA	BERNARDO		\$ 737.717	\$ 0	\$ 364.863	\$ 184.430
FERNANDEZ	LUNA	ARMANDO		\$ 737.717	\$ 0	\$ 366.707	\$ 184.430
GONZALEZ	JAIMES	CARLOS		\$ 737.717	\$ 737.717	\$ 946.429	\$ 946.429
GUARNIZO	CAMARGO	YULIANA	ANDREA	\$ 737.717	\$ 73.772	\$ 73.772	\$ 73.772
HERNANDEZ	HERNANDEZ	JOSE	EDECIO	\$ 737.717	\$ 540.993	\$ 627.060	\$ 627.060
HERNANDEZ	HERNANDEZ	JOSE	EDECIO	\$ 737.717	\$ 49.182	\$ 49.182	\$ 49.182
HERNANDEZ	HERNANDEZ	JOSE	EDECIO	\$ 737.717	\$ 147.544	\$ 147.544	\$ 147.544
PARADA	TORRES	EDGAR	ENRIQUE	\$ 737.717	\$ 122.953	\$ 122.953	\$ 122.953
FAJARDO	CASTRO	BRANCI	YEINS	\$ 737.717	\$ 0	\$ 220.009	\$ 184.430
FAJARDO	SANCHEZ	YANETH	MARIA	\$ 737.717	\$ 737.717	\$ 800.116	\$ 800.116
ORTIZ	GUZMAN	PAOLA	FERNANDA	\$ 737.717	\$ 0	\$ 218.395	\$ 184.430
TRIGOS	IBANEZ	VICTOR	MANUEL	\$ 737.717	\$ 737.717	\$ 800.116	\$ 800.116
MARTINEZ	ROJAS	SORAIDA		\$ 737.717	\$ 737.717	\$ 903.703	\$ 903.703
MEJIA	GONZALEZ	YENY	VIVIANA	\$ 737.717	\$ 737.717	\$ 903.703	\$ 903.703
ARGUELLO	FLOREZ	RAUL	VIRGILIO	\$ 763.367	\$ 763.367	\$ 888.050	\$ 888.050
FLOREZ	GELVEZ	LEDIS	SULAY	\$ 737.717	\$ 0	\$ 80.688	\$ 184.430
GONZALEZ	RAMIREZ	CARMEN	CECILIA	\$ 1.671.336	\$ 1.671.336	\$ 1.671.336	\$ 1.671.336
HERNANDEZ	CASTELLANOS	WILSON		\$ 368.859	\$ 368.859	\$ 368.859	\$ 737.717
MANTILLA	PABON	MARTHA	LUCIA	\$ 737.717	\$ 0	\$ 361.174	\$ 184.430
PARRA	PARRA	LUZ	DARYS	\$ 737.717	\$ 737.717	\$ 760.310	\$ 760.310
QUINTANA	PARRA	WILLIAM	FERNEY	\$ 737.717	\$ 737.717	\$ 866.817	\$ 866.817
QUINTANA	SUAREZ	FERNANDO		\$ 1.100.000	\$ 1.100.000	\$ 1.100.000	\$ 1.100.000
ROBAYO		CARLOS	ANDRES	\$ 737.717	\$ 0	\$ 293.550	\$ 184.430
ROMERO	ESPITIA	CARLOS	ANDRES	\$ 786.154	\$ 786.154	\$ 792.460	\$ 792.460
SANDOVAL	GODOY	JULIO	CESAR	\$ 763.367	\$ 763.367	\$ 978.223	\$ 978.223

Tabla N°12 Diciembre 2017

Fuente: Yasleidis Caicedo Palacio

HALLAZGOS

- Yurany López, Franklin Samir, Karen Yuliana, Yenny Carolina Vergel, Bernardo Luna, Armando Luna, Branci Fajardo, Paola Ortiz, Martha Lucia Mantilla, Robayo Carlos Andrés; Trabajador tiempo parcial. La diferencia se presenta por que el salario devengado es mayor al IBC registrado en la planilla, por ende, los aportes varían y se presenta la diferencia.

PRIMER APELLIDO	SEGUNDO APELLIDO	PRIMER NOMBRE	OTROS NOMBRES	SUELDOS	PAGOS AL EMPLEADO	TOTAL PAGOS AL EMPLEADO SEGÚN SISTEMA	IBC REGISTRADO EN PLANILLA DE APORTES
GELVEZ	CONTRERAS	JOSE	LUIS	\$ 4.750.000	\$ 4.750.000	\$ 4.750.000	\$ 4.750.000
ALBARRACIN	MESA	BARNER	YESID	\$ 781.242	\$ 781.242	\$ 781.242	\$ 781.242
ASCANIO	LOPEZ	YURANY		\$ 781.242	\$ 390.621	\$ 705.722	\$ 585.932
CACERES	PINTO	JULIAN	ANDRES	\$ 781.242	\$ 781.242	\$ 798.332	\$ 798.332
CARVAJAL	ACEVEDO	AURORA		\$ 781.242	\$ 312.497	\$ 353.512	\$ 353.512
CARVAJAL	ACEVEDO	AURORA		\$ 781.242	\$ 468.745	\$ 468.745	\$ 503.333
CONTRERAS	PARADA	LEIDY	YOHANA	\$ 781.242	\$ 0	\$ 186.847	\$ 195.311
DELGADO	HURTADO	LEIDY	JOHANNA	\$ 1.151.441	\$ 345.432	\$ 345.432	\$ 345.432
DELGADO	HURTADO	LEIDY	JOHANNA	\$ 1.151.441	\$ 806.009	\$ 806.009	\$ 806.009
DIAZ	SONIA	ESPERANZA		\$ 781.242	\$ 781.242	\$ 971.832	\$ 971.832
DIAZ	HERNANDEZ	LIGIA	OMARIA	\$ 781.242	\$ 781.242	\$ 781.242	\$ 781.242
DUARTE	PINTO	JHAN	CARLOS	\$ 781.242	\$ 755.201	\$ 899.894	\$ 899.894
DUARTE	PINTO	JHAN	CARLOS	\$ 781.242	\$ 26.041	\$ 26.041	\$ 26.041
DUQUE	ISIDRO	MARIA	SABINA	\$ 390.621	\$ 390.621	\$ 390.621	\$ 781.242
GELVEZ	CAICEDO	NURY	YAMILE	\$ 781.242	\$ 781.242	\$ 856.437	\$ 856.437
GELVEZ	CONTRERAS	NIDIA	MILENA	\$ 781.242	\$ 781.242	\$ 919.099	\$ 919.099
GELVEZ	CONTRERAS	GLADYS		\$ 1.408.907	\$ 1.408.907	\$ 1.408.907	\$ 1.408.907
GONZALEZ	URBINA	ROGERS	MILLER	\$ 781.242	\$ 781.242	\$ 781.242	\$ 781.242
GOYENECHE	GAMBOA	LUIS	HERNANDO	\$ 390.621	\$ 390.621	\$ 390.621	\$ 781.242
HERNANDEZ	PARADA	MARLON	ISAIAS	\$ 844.602	\$ 844.602	\$ 965.310	\$ 965.310
JAIMES	PEÑA	MARTHA	YANIRA	\$ 781.242	\$ 781.242	\$ 781.242	\$ 781.242
JAIMES	PEÑA	ROSA	HELENA	\$ 781.242	\$ 755.201	\$ 768.873	\$ 768.873
JAIMES	PEÑA	ROSA	HELENA	\$ 781.242	\$ 26.041	\$ 26.041	\$ 26.041
LOPEZ	ALBARRACIN	JOSE	OTONIEL	\$ 941.129	\$ 941.129	\$ 941.129	\$ 941.129
MARIN	OLIVEROS	FRANKLIN	SAMIR	\$ 781.242		\$ 567.377	\$ 585.932
MENESES	ACEVEDO	ANYEL	JULIETH	\$ 1.249.080	\$ 1.249.080	\$ 1.249.080	\$ 1.249.080
MOSCOTE	CAPACHO	EDIZON	ADOLFO	\$ 844.602	\$ 844.602	\$ 844.602	\$ 844.602
PARADA	CARVAJAL	ALICIA		\$ 781.242	\$ 260.414	\$ 485.998	\$ 585.932
PARADA	MOTAVITA	MARIA	CRISTINA	\$ 781.242	\$ 781.242	\$ 856.437	\$ 856.437
PATÍÑO	RICO	MAYERLI	LILIANA	\$ 839.919	\$ 839.919	\$ 839.919	\$ 839.919
PEÑARANDA	LEON	HEINY	JOHANA	\$ 781.242	\$ 781.242	\$ 826.814	\$ 826.814
PEÑARANDA	LEON	MARIA	TORCOROM A	\$ 781.242	\$ 364.580	\$ 410.152	\$ 410.152
PEÑARANDA	LEON	MARIA	TORCOROM A	\$ 781.242	\$ 416.662	\$ 416.662	\$ 416.662
QUINTANA	JAIMES	LILIANA	GISELL	\$ 781.242	\$ 781.242	\$ 794.914	\$ 794.914
QUINTERO	VERJEL	SANDRA	MILENA	\$ 781.242	\$ 364.580	\$ 370.277	\$ 370.277
QUINTERO	VERJEL	SANDRA	MILENA	\$ 781.242	\$ 416.662	\$ 416.662	\$ 416.662
RAMIREZ	REYES	KAREN	YULIANA	\$ 781.242	\$ 0	\$ 298.988	\$ 195.311
RINCON	CARLOS	ALFONSO		\$ 781.242	\$ 781.242	\$ 781.242	\$ 781.242
RUEDA	PEÑA	DIEGO	ARMANDO	\$ 781.242	\$ 781.242	\$ 781.242	\$ 781.242
SOLER	VILLAMIZAR	GLADYS	YASMIN	\$ 1.408.907	\$ 1.408.907	\$ 1.408.907	\$ 1.408.907
SUAREZ	BAUTISTA	LISSET	YOANA	\$ 781.242	\$ 247.393	\$ 547.683	\$ 390.621
TORRADO	ASCANIO	DIANA	VICTORIA	\$ 781.242	\$ 781.242	\$ 841.625	\$ 841.625
VERA	TIBAMOSA	LAURA	JIMENA	\$ 781.242	\$ 78.124	\$ 264.971	\$ 390.621
VERGEL	CAÑIZARES	YENY	CAROLINA	\$ 781.242	\$ 260.414	\$ 494.787	\$ 390.621
CACUA	RINCON	PEDRO	ORLANDO	\$ 895.914	\$ 238.910	\$ 291.172	\$ 291.172

CACUA	RINCON	PEDRO	ORLANDO	\$ 895.914	\$ 657.004	\$ 657.004	\$ 657.004
CARRILLO	VERA	LEONARDO		1.225.137	\$ 1.225.137	\$ 1.368.070	\$ 1.368.070
CASAS	VILLAMIZAR	HEBERT	ORLANDO	\$ 781.242	\$ 781.242	\$ 1.005.686	\$ 1.005.686
FERNANDEZ	LUNA	BERNARDO		\$ 781.242	\$ 52.083	\$ 375.647	\$ 195.311
FERNANDEZ	LUNA	ARMANDO		\$ 781.242	\$ 52.083	\$ 375.647	\$ 195.311
GONZALEZ	JAIMES	CARLOS		\$ 781.242	\$ 546.869	\$ 754.224	\$ 754.224
GONZALEZ	JAIMES	CARLOS		\$ 781.242	\$ 234.373	\$ 234.373	\$ 277.594
GUARNIZO	CAMARGO	YULIANA	ANDREA	\$ 781.242	\$ 781.242	\$ 872.387	\$ 872.387
HERNANDEZ	HERNANDEZ	JOSE	EDECIO	\$ 781.242	\$ 781.242	\$ 826.814	\$ 826.814
FAJARDO	CASTRO	BRANCI	YEINS	\$ 781.242	\$ 0	\$ 185.708	\$ 195.311
FAJARDO	SANCHEZ	YANETH	MARIA	\$ 781.242	\$ 781.242	\$ 850.740	\$ 850.740
ORTIZ	GUZMAN	PAOLA	FERNANDA	\$ 781.242	\$ 0	\$ 185.708	\$ 195.311
TRIGOS	IBAÑEZ	VICTOR	MANUEL	\$ 781.242	\$ 781.242	\$ 847.322	\$ 847.322
MARTINEZ	ROJAS	SORAIDA		\$ 781.242	\$ 781.242	\$ 898.428	\$ 898.428
MEJIA	GONZALEZ	YENY	VIVIANA	\$ 781.242	\$ 781.242	\$ 1.015.615	\$ 1.015.615
ARGUELLO	FLOREZ	RAUL	VIRGILIO	\$ 808.406	\$ 808.406	\$ 960.487	\$ 960.487
FLOREZ	GELVEZ	LEDIS	SULAY	\$ 781.242	\$ 0	\$ 68.359	\$ 195.311
GONZALEZ	RAMIREZ	CARMEN	CECILIA	1.739.694	\$ 1.739.694	\$ 1.739.694	\$ 1.739.694
HERNANDEZ	CASTELLANOS	WILSON		\$ 390.621	\$ 390.621	\$ 390.621	\$ 781.242
MANTILLA	PABON	MARTHA	LUCIA	\$ 781.242	\$ 0	\$ 227.048	\$ 195.311
PARRA	PARRA	LUZ	DARYS	\$ 781.242	\$ 781.242	\$ 788.078	\$ 788.078
QUINTANA	PARRA	WILLIAM	FERNEY	\$ 781.242	\$ 781.242	\$ 909.984	\$ 909.984
QUINTANA	SUAREZ	FERNANDO		1.144.990	\$ 1.144.990	\$ 1.144.990	\$ 1.144.990
ROBAYO		CARLOS	ANDRES	\$ 781.242	\$ 104.166	\$ 433.834	\$ 390.621
ROMERO	ESPITIA	CARLOS	ANDRES	\$ 832.537	\$ 582.776	\$ 588.847	\$ 366.838
ROMERO	ESPITIA	CARLOS	ANDRES	\$ 823.537	\$ 227.610	\$ 227.610	\$ 473.509
SANDOVAL	GODOY	JULIO	CESAR	808405,653	808405,653	\$ 1.045.370	\$ 1.045.370

Tabla N°13. Enero 2018

Fuente: Yasleidis Caicedo Palacio

HALLAZGOS

- Yurany López Ascanio; Trabajador de tiempo parcial- En la nómina devenga un valor mayor al IBC límite para un trabajador de tiempo parcial (3 semanas)
- Laura Vera; Trabajador de tiempo parcial- La diferencia se debe a que el valor devengado es mayor al IBC. Las horas de la planilla no corresponden a las horas laboradas de la persona. En el reporte de novedades aparece que hizo un reemplazo los días 2,14 y 16(3 días). Pero en la nómina y en el TNS solo aparecen liquidados 2 días
- Robayo Carlos Andrés, Martha Mantilla, Bernardo Luna, Armando Luna, Yenny Carolina, Liset Bautista, Karen Yuliana, Trabajador de tiempo parcial. La diferencia se debe a que el valor devengado es mayor al IBC correspondiente a los días trabajados. Romero Espitia Carlos Andrés; La diferencia se debe a que, en el reporte de novedades, el señor toma sus vacaciones desde el 22 de enero, por los cual trabajó 21 días. Pero en la planilla de aportes aparecen calculados los aportes por 13 días.

PRIMER APELLIDO	SEGUNDO APELLIDO	PRIMER NOMBRE	OTROS NOMBRES	SUELDOS	PAGOS AL EMPLEADO	TOTAL PAGOS AL EMPLEADO SEGÚN SISTEMA	IBC REGISTRADO EN PLANILLA DE APORTES
GELVEZ	CONTRERAS	JOSE	LUIS	\$ 4.750.000	\$ 4.750.000	\$ 4.750.000	\$ 4.750.000
ALBARRACIN	MESA	BARNER	YESID	\$ 781.242	\$ 182.290	\$ 182.290	\$ 182.290
ASCANIO	LOPEZ	YURANY		\$ 781.242	\$ 0	\$ 292.966	\$ 195.311
CACERES	PINTO	JULIAN	ANDRES	\$ 781.242	\$ 781.242	\$ 781.242	\$ 781.242
CARVAJAL	ACEVEDO	AURORA		\$ 781.242	\$ 781.242	\$ 914.541	\$ 914.541
CONTRERAS	PARADA	LEIDY	YOHANA	\$ 781.242	\$ 24.041	\$ 210.888	\$ 390.621
DELGADO	HURTADO	LEIDY	JOHANNA	\$ 1.151.441	\$ 1.151.441	\$ 1.151.441	\$ 1.151.441
DIAZ	SONIA	ESPERANZA		\$ 781.242	\$ 781.242	\$ 891.755	\$ 891.755
DIAZ	HERNANDEZ	LIGIA	OMARIA	\$ 781.242	\$ 520.828	\$ 520.828	\$ 520.828
DUARTE	PINTO	JHAN	CARLOS	\$ 781.242	\$ 781.242	\$ 848.461	\$ 848.461
DUQUE	ISIDRO	MARIA	SABINA	\$ 390.621	\$ 390.621	\$ 390.621	\$ 781.242
GELVEZ	CAICEDO	NURY	YAMILE	\$ 781.242	\$ 755.201	\$ 784.823	\$ 784.823
GELVEZ	CAICEDO	NURY	YAMILE	\$ 781.242	\$ 26.041	\$ 26.041	\$ 26.041
GELVEZ	CONTRERAS	NIDIA	MILENA	\$ 781.242	\$ 781.242	\$ 862.133	\$ 862.133
GELVEZ	CONTRERAS	GLADYS		\$ 1.408.907	\$ 1.408.907	\$ 1.408.907	\$ 1.408.907
GONZALEZ	URBINA	ROGERS	MILLER	\$ 781.242	\$ 781.242	\$ 781.242	\$ 781.242
GOYENECH	GAMBOA	LUIS	HERNANDO	\$ 390.621	\$ 390.621	\$ 390.621	\$ 781.242
HERNANDEZ	PARADA	MARLON	ISAIAS	\$ 844.602	\$ 844.602	\$ 844.602	\$ 844.602
JAIMES	PEÑA	MARTHA	YANIRA	\$ 781.242	\$ 781.242	\$ 781.242	\$ 781.242
JAIMES	PEÑA	ROSA	HELENA	\$ 781.242	\$ 755.201	\$ 770.012	\$ 770.012
JAIMES	PEÑA	ROSA	HELENA	\$ 781.242	\$ 26.041	\$ 26.041	\$ 26.041
LOPEZ	ALBARRACIN	JOSE	OTONIEL	\$ 941.129	\$ 941.129	\$ 941.129	\$ 941.129
MARIN	OLIVEROS	FRANKLIN	SAMIR	\$ 781.242	\$ 104.166	\$ 562.657	\$ 585.932
MENESES	ACEVEDO	ANYEL	JULIETH	\$ 1.249.080	\$ 1.249.080	\$ 1.249.080	\$ 1.249.080
MOSCOTE	CAPACHO	EDIZON	ADOLFO	\$ 844.602	\$ 844.602	\$ 844.602	\$ 844.602
ORTEGA	ORTEGA	ZAINE	YISNETH	\$ 781.242	\$ 260.414	\$ 260.414	\$ 286.456
PARADA	CARVAJAL	ALICIA		\$ 781.242	\$ 156.248	\$ 403.967	\$ 585.932
PARADA	MOTAVITA	MARIA	CRISTINA	\$ 781.242	\$ 755.201	\$ 784.823	\$ 784.823
PARADA	MOTAVITA	MARIA	CRISTINA	\$ 781.242	\$ 26.041	\$ 26.041	\$ 26.041
PATIÑO	RICO	MAYERLI	LILIANA	\$ 839.919	\$ 839.919	\$ 839.919	\$ 839.919
PENARANDA	LEON	HEINY	JOHANA	\$ 781.242	\$ 781.242	\$ 781.242	\$ 781.242
PEÑARANDA	LEON	MARIA	TORCOROM A	\$ 781.242	\$ 755.201	\$ 755.201	\$ 755.201
PENARANDA	LEON	MARIA	TORCOROM A	\$ 781.242	\$ 26.041	\$ 26.041	\$ 26.041
QUINTANA	JAIMES	LILIANA	GISSELL	\$ 781.242	\$ 781.242	\$ 796.053	\$ 796.053
QUINTERO	VERJEL	SANDRA	MILENA	\$ 781.242	\$ 781.242	\$ 796.053	\$ 796.053
RAMIREZ	REYES	KAREN	YULIANA	\$ 781.242	\$ 130.207	\$ 566.238	\$ 585.932
RINCON	CARLOS	ALFONSO		\$ 781.242	\$ 781.242	\$ 781.242	\$ 781.242
RUEDA	PEÑA	DIEGO	ARMANDO	\$ 781.242	\$ 781.242	\$ 781.242	\$ 781.242
SOLER	VILLAMIZAR	GLADYS	YASMIN	\$ 1.408.907	\$ 1.408.907	\$ 1.408.907	\$ 1.408.907
SUAREZ	BAUTISTA	LISSET	YOANA	\$ 781.242	\$ 182.290	\$ 465.978	\$ 585.932
TORRADO	ASCANIO	DIANA	VICTORIA	\$ 781.242	\$ 781.242	\$ 796.053	\$ 796.053
VERA	TIBAMOSA	LAURA	JIMENA	\$ 781.242	\$ 52.083	\$ 332.353	\$ 390.621
VERGEL	CANIZARES	YENY	CAROLINA	\$ 781.242	\$ 130.207	\$ 423.173	\$ 585.932
CACUA	RINCON	PEDRO	ORLANDO	\$ 895.914	\$ 537.548	\$ 537.548	\$ 507.685
CACUA	RINCON	PEDRO	ORLANDO	\$ 895.914	\$ 358.366	\$ 358.366	\$ 388.230

CARRILLO	VERA	LEONARDO		\$ 1.225.137	\$ 1.225.137	\$ 1.225.137	\$ 1.225.137
CASAS	VILLAMIZAR	HEBERT	ORLANDO	\$ 781.242	\$ 781.242	\$ 904.288	\$ 904.288
FERNANDEZ	LUNA	BERNARDO		\$ 781.242	\$ 130.207	\$ 585.769	\$ 585.932
FERNANDEZ	LUNA	ARMANDO		\$ 781.242	\$ 130.207	\$ 581.537	\$ 585.932
GONZALEZ	JAIMES	CARLOS		\$ 781.242	\$ 0	\$ 0	
GONZALEZ	JAIMES	CARLOS				\$ 0	
GUARNIZO	CAMARGO	YULIANA	ANDREA	\$ 781.242	\$ 416.662	\$ 416.662	\$ 416.662
HERNANDEZ	HERNANDEZ	JOSE	EDECIO	\$ 781.242	\$ 781.242	\$ 781.242	\$ 781.242
FAJARDO	CASTRO	BRANCI	YEINS	\$ 781.242	\$ 0	\$ 231.280	\$ 390.621
FAJARDO	SANCHEZ	YANETH	MARIA	\$ 781.242	\$ 781.242	\$ 803.459	\$ 803.459
ORTIZ	GUZMAN	PAOLA	FERNANDA	\$ 781.242	\$ 0	\$ 232.989	\$ 390.621
TRIGOS	IBÁÑEZ	VICTOR	MANUEL	\$ 781.242	\$ 781.242	\$ 803.459	\$ 803.459
MARTINEZ	ROJAS	SORAIDA		\$ 781.242	\$ 781.242	\$ 898.428	\$ 898.428
MEJIA	GONZALEZ	YENY	VIVIANA	\$ 781.242	\$ 781.242	\$ 957.021	\$ 957.021
ARGUELLO	FLOREZ	RAUL	VIRGILIO	\$ 808.406	\$ 808.406	\$ 902.720	\$ 902.720
FLOREZ	GELVEZ	LEDIS	SULAY	\$ 781.242	\$ 0	\$ 85.448	\$ 195.311
GONZALEZ	RAMIREZ	CARMEN	CECILIA	\$ 1.739.694	\$ 1.507.735	\$ 1.507.735	\$ 1.449.745
GONZALEZ	RAMIREZ	CARMEN	CECILIA	\$ 1.739.694	\$ 231.959	\$ 231.959	\$ 289.949
HERNANDEZ	CASTELLANO	WILSON		\$ 390.621	\$ 286.455	\$ 286.455	\$ 572.911
HERNANDEZ	CASTELLANO	WILSON		\$ 390.621	\$ 104.166	\$ 104.166	\$ 208.331
MANTILLA	PABON	MARTHA	LUCIA	\$ 781.242	\$ 104.166	\$ 415.035	\$ 585.932
PARRA	PARRA	LUZ	DARYS	\$ 781.242	\$ 781.242	\$ 788.648	\$ 788.648
QUINTANA	PARRA	WILLIAM	FERNEY	\$ 781.242	\$ 781.242	\$ 873.526	\$ 873.526
QUINTANA	SUAREZ	FERNANDO		\$ 1.144.990	\$ 1.144.990	\$ 1.144.990	\$ 1.144.990
ROBAYO		CARLOS	ANDRES	\$ 781.242	\$ 104.166	\$ 573.318	\$ 585.932
ROMERO	ESPITIA	CARLOS	ANDRES	\$ 832.537	\$ 610.527	\$ 615.383	\$ 837.393
SANDOVAL	GODOY	JULIO	CESAR	\$ 808.406	\$ 808.406	\$ 894.468	\$ 894.468

Tabla N°14 Febrero 2018
Fuente: Yasleidis Caicedo Palacio

HALLAZGOS

- Yurany Ascanio; Trabajador de tiempo parcial, devenga un salario mayor al IBC registrado en la planilla
- Ligia Omaira Hernández; Aprendiz del Sena, en el formato de nómina no se registra. En la planilla aparece que se retira el día 20
- Pedro Rincón Cacula; La diferencia se debe a que, en el reporte de novedades, el señor toma sus vacaciones hasta el 12 de febrero, por lo cual trabajó 18 días. Pero en la planilla de aportes aparecen calculados los aportes por 17 días.
- González Jaimes Carlos ; Disfruta de sus vacaciones desde el 22-01-18 al 25-02-18. Se reintegra el día 26/02/18. Tiene pendiente los periodos 2016 y 2017. Es reemplazado por Bernardo Luna y Armando Luna de forma intercalada. En el año 2017 el empleado disfrutó vacaciones del período 2014-2015, pero por error fue enunciado bajo el período 2015-2016. Por lo

que en esta liquidación se paga el período realmente 2015-2016. En la planilla no se registra la novedad igual a como está en la nómina.

- González Jaimes Carlos ; En la planilla aparece que las vacaciones fueron de 0102-0802
- Carmen Cecilia Gonzáles; La diferencia se debe a que, en el reporte de novedades, el señor tiene incapacidad desde el 7 al 10 de febrero, por los cual trabajó 26 días. Pero en la planilla de aportes aparecen calculados los aportes por 25 días. De igual forma en TNS está registrado el valor de los 25 días y no el de 26 días que fue lo que realmente trabajó
- Carlos Andrés Romero Espitia; La diferencia se debe a que en la planilla asistida se le calculó por el salario completo los aportes (no está el reporte que él estaba en vacaciones y empezó a laborar desde el día 8/02.)

PRIMER APELLIDO	SEGUNDO APELLIDO	PRIMER NOMBRE	OTROS NOMBRES	SUELDOS	PAGOS AL EMPLEADO	TOTAL PAGOS AL EMPLEADO SEGÚN SISTEMA	IBC REGISTRADO EN PLANILLA DE APORTES
GELVEZ	CONTRERAS	JOSE	LUIS	\$ 4.750.000	\$ 4.750.000	\$ 4.750.000	\$ 4.750.000
ASCANIO	LOPEZ	YURANY		\$ 781.242	\$ 0	\$ 234.373	\$ 195.311
CACERES	MONCADA	JENNIFER	DAIHANA	\$ 781.242	\$ 468.745	\$ 675.286	\$ 675.286
CACERES	PINTO	JULIAN	ANDRES	\$ 781.242	\$ 781.242	\$ 781.242	\$ 781.242
CARVAJAL	ACEVEDO	AURORA		\$ 781.242	\$ 729.159	\$ 829.418	\$ 829.418
CARVAJAL	ACEVEDO	AURORA		\$ 781.242	\$ 52.083	\$ 52.083	\$ 52.083
CONTRERAS	PARADA	LEIDY	YOHANA	\$ 781.242	\$ 26.041	\$ 185.545	\$ 195.311
DELGADO	HURTADO	LEIDY	JOHANNA	\$ 1.151.441	\$ 1.151.441	\$ 1.151.441	\$ 1.151.441
DIAZ	SONIA	ESPERANZA		\$ 781.242	\$ 312.497	\$ 415.361	\$ 311.196
DIAZ	SONIA	ESPERANZA		\$ 781.242	\$ 468.745	\$ 468.745	\$ 634.358
DUARTE	PINTO	JHAN	CARLOS	\$ 781.242	\$ 781.242	\$ 898.591	\$ 898.591
DUQUE	ISIDRO	MARIA	SABINA	\$ 390.621	\$ 390.621	\$ 390.621	\$ 781.242
GELVEZ	CAICEDO	NURY	YAMILE	\$ 781.242	\$ 755.201	\$ 823.560	\$ 823.560
GELVEZ	CAICEDO	NURY	YAMILE	\$ 781.242	\$ 26.041	\$ 26.041	\$ 26.041
GELVEZ	CONTRERAS	NIDIA	MILENA	\$ 781.242	\$ 781.242	\$ 982.412	\$ 982.412
GELVEZ	CONTRERAS	GLADYS		\$ 1.408.907	\$ 1.408.907	\$ 1.408.907	\$ 1.408.907
GONZALEZ	URBINA	ROGERS	MILLER	\$ 781.242	\$ 781.242	\$ 781.242	\$ 781.242
GOYENECH E	GAMBOA	LUIS	HERNANDO	\$ 390.621	\$ 390.621	\$ 390.621	\$ 781.242
GUARNIZO	CAMARGO	YULIANA	ANDREA	\$ 781.242	\$ 234.373	\$ 234.373	\$ 208.331
HERNANDEZ	PARADA	MARLON	ISAIAS	\$ 844.602	\$ 703.835	\$ 930.294	\$ 930.294
HERNANDEZ	PARADA	MARLON	ISAIAS	\$ 844.602	\$ 140.767	\$ 140.767	\$ 140.767
JAIMES	PEÑA	MARTHA	YANIRA	\$ 781.242	\$ 781.242	\$ 781.242	\$ 781.242
JAIMES	PEÑA	ROSA	HELENA	\$ 781.242	\$ 598.952	\$ 627.435	\$ 627.435
JAIMES	PEÑA	ROSA	HELENA	\$ 781.242	\$ 130.207	\$ 130.207	\$ 132.269
JAIMES	PEÑA	ROSA	HELENA	\$ 781.242	\$ 26.041	\$ 26.041	\$ 26.041
JAIMES	PEÑA	ROSA	HELENA	\$ 781.242	\$ 26.041	\$ 26.041	\$ 26.041

LOPEZ	ALBARRACIN	JOSE	OTONIEL	\$ 941.129	\$ 941.129	\$ 961.716	\$ 961.716
MARIN	OLIVEROS	FRANKLIN	SAMIR	\$ 781.242	\$ 156.248	\$ 264.483	\$ 390.621
				\$			
MENESES	ACEVEDO	ANYEL	JULIETH	1.249.080	\$ 457.996	\$ 457.996	\$ 457.996
				\$			
MENESES	ACEVEDO	ANYEL	JULIETH	1.249.080	\$ 791.084	\$ 791.084	\$ 791.084
MOSCOTE	CAPACHO	EDIZON	ADOLFO	\$ 844.602	\$ 844.602	\$ 844.602	\$ 844.602
ORTEGA	ORTEGA	ZAINE	YISNETH	\$ 781.242	\$ 781.242	\$ 781.242	\$ 781.242
PARADA	CARVAJAL	ALICIA		\$ 781.242	\$ 221.352	\$ 318.193	\$ 585.932
PARADA	MOTAVITA	MARIA	CRISTINA	\$ 781.242	\$ 781.242	\$ 854.158	\$ 854.158
PATINO	RICO	MAYERLI	LILIANA	\$ 839.919	\$ 839.919	\$ 839.919	\$ 8.399.919
PENARAND A	LEON	HEINY	JOHANA	\$ 781.242	\$ 781.242	\$ 826.814	\$ 826.814
PEÑARAND A	LEON	MARIA	TORCOROM A	\$ 781.242	\$ 781.242	\$ 826.814	\$ 826.814
QUINTANA	JAIMES	LILIANA	GISELL	\$ 781.242	\$ 781.242	\$ 830.721	\$ 830.721
QUINTERO	VERJEL	SANDRA	MILENA	\$ 781.242	\$ 781.242	\$ 840.486	\$ 840.486
RAMIREZ	REYES	KAREN	YULIANA	\$ 781.242	\$ 286.455	\$ 548.497	\$ 585.932
RINCON	CARLOS	ALFONSO		\$ 781.242	\$ 781.242	\$ 781.242	\$ 781.242
RUEDA	PEÑA	DIEGO	ARMANDO	\$ 781.242	\$ 781.242	\$ 781.242	\$ 781.242
				\$			
SOLER	VILLAMIZAR	GLADYS	YASMIN	1.408.907	\$ 1.408.907	\$ 1.408.907	\$ 1.408.907
SUAREZ	BAUTISTA	LISET	YOANA	\$ 781.242	\$ 156.248	\$ 339.840	\$ 585.932
TORRADO	ASCANIO	DIANA	VICTORIA	\$ 781.242	\$ 781.242	\$ 840.486	\$ 840.486
VERA	TIBAMOSA	LAURA	JIMENA	\$ 781.242	\$ 52.083	\$ 211.587	\$ 390.621
VERGEL	CAÑIZARES	YENY	CAROLINA	\$ 781.242	\$ 0	\$ 175.779	\$ 585.932
CACUA	RINCON	PEDRO	ORLANDO	\$ 895.914	\$ 895.914	\$ 948.176	\$ 948.176
				\$			
CARRILLO	VERA	LEONARDO		1.225.137	\$ 1.225.137	\$ 1.296.604	\$ 1.296.604
CASAS	VILLAMIZAR	HEBERT	ORLANDO	\$ 781.242	\$ 781.242	\$ 949.860	\$ 949.860
FERNANDEZ	LUNA	BERNARDO		\$ 781.242	\$ 208.331	\$ 518.875	\$ 585.932
FERNANDEZ	LUNA	ARMANDO		\$ 781.242	\$ 208.331	\$ 518.875	\$ 585.932
GONZALEZ	JAIMES	CARLOS		\$ 781.242	\$ 781.242	\$ 949.860	\$ 949.860
HERNANDE Z	HERNANDEZ	JOSE	EDECIO	\$ 781.242	\$ 781.242	\$ 826.814	\$ 826.814
SOLANO	MONTAÑEZ	JHONATAN	ANDERSON	\$ 781.242	\$ 104.166	\$ 104.166	\$ 104.166
FAJARDO	CASTRO	BRANCI	YEINS	\$ 781.242	\$ 0	\$ 185.708	\$ 195.311
FAJARDO	SANCHEZ	YANETH	MARIA	\$ 781.242	\$ 781.242	\$ 845.613	\$ 845.613
ORTIZ	GUZMAN	PAOLA	FERNANDA	\$ 781.242	\$ 0	\$ 165.200	\$ 195.311
TRIGOS	IBAÑEZ	VICTOR	MANUEL	\$ 781.242	\$ 781.242	\$ 849.031	\$ 849.031
MARTINEZ	ROJAS	SORAIDA		\$ 781.242	\$ 781.242	\$ 957.021	\$ 957.021
MEJIA	GONZALEZ	YENY	VIVIANA	\$ 781.242	\$ 781.242	\$ 898.428	\$ 898.428
ARGUELLO	FLOREZ	RAUL	VIRGILIO	\$ 808.406	\$ 808.406	\$ 900.362	\$ 900.362
FLOREZ	GELVEZ	LEDIS	SULAY	\$ 781.242	\$ 0	\$ 85.448	\$ 195.311
				\$			
GONZALEZ	RAMIREZ	CARMEN	CECILIA	1.739.694	\$ 1.739.694	\$ 1.739.694	\$ 1.739.694
HERNANDE Z	CASTELLANO S	WILSON		\$ 390.621	\$ 390.621	\$ 390.621	\$ 781.242
MANTILLA	PABON	MARTHA	LUCIA	\$ 781.242	\$ 0	\$ 239.255	\$ 585.932
PARRA	PARRA	LUZ	DARYS	\$ 781.242	\$ 781.242	\$ 799.145	\$ 799.145
QUINTANA	PARRA	WILLIAM	FERNEY	\$ 781.242	\$ 781.242	\$ 921.377	\$ 921.377
				\$			
QUINTANA	SUAREZ	FERNANDO		1.144.990	\$ 1.144.990	\$ 1.144.990	\$ 1.144.990
ROBAYO		CARLOS	ANDRES	\$ 781.242	\$ 182.290	\$ 493.159	\$ 585.932
ROMERO	ESPITIA	CARLOS	ANDRES	\$ 832.537	\$ 832.537	\$ 840.429	\$ 840.429
SANDOVAL	GODOY	JULIO	CESAR	\$ 808.406	\$ 808.406	\$ 999.223	\$ 999.223

Tabla N°14. Marzo 2017

Fuente: Yasleidis Caicedo Palacio

HALLAZGOS

- VergelCañizares Yenny Carolina; En la planilla el IBC se lo calculan por tres semanas. Y las horas trabajadas fueron de 30 horas y lo que devengó corresponde al IBC de una semana
- Guarnizo Camargo Yuliana Andrea; La diferencia se debe a que en el reporte de novedades de la nómina aparece que hizo un reemplazo desde el día 22. Por lo cual los días trabajados son 09 días, pero en la planilla de aportes los días son desde el 23 de febrero (8 días- días base por los cual calcularon los aportes). Diferencia de 1 día. En TNS se registra el valor por 8 días.
- Díaz Sonia Esperanza; Diferencia se debe a que en el reporte de novedades de la nómina aparece que las vacaciones fueron desde el día 13. Por lo cual los días trabajados son 12 días, pero en la planilla de aportes los días son desde el 22 de febrero (8 días- días base por los cual calcularon los aportes)
- Yurany López Ascanio; Trabajador de tiempo parcial- La diferencia se debe a que el valor devengado es mayor al IBC registrado en la planilla, por lo cual varían los valores de los aportes
- Caceres Moncada Jennifer Daihana; En la planilla de aportes en línea y en el reporte de novedades aparece que ella empieza a hacer un reemplazo desde el día 13. Pero en la nómina aparece que fue desde el día 11.

PRIMER APELLIDO	SEGUNDO APELLIDO	PRIMER NOMBRE	OTROS NOMBRES	SUELDOS	PAGOS AL EMPLEADO	TOTAL PAGOS AL EMPLEADO SEGÚN SISTEMA	IBC REGISTRADO EN PLANILLA DE APORTES
GELVEZ	CONTRERAS	JOSE	LUIS	\$ 4.750.000	\$ 4.750.000	\$ 4.750.000	\$ 4.750.000
ASCANIO	LOPEZ	YURANY		\$ 781.242	\$ 0	\$ 234.373	\$ 585.932
CACERES	MONCADA	JENNIFER	DAIHANA	\$ 781.242		\$ 0	
CACERES	MONCADA	JENNIFER	DAIHANA	\$ 781.242		\$ 0	
CACERES	PINTO	JULIAN	ANDRES	\$ 781.242	\$ 781.242	\$ 781.242	\$ 781.242
CARVAJAL	ACEVEDO	AURORA		\$ 781.242	\$ 781.242	\$ 842.765	\$ 842.765
CONTRERAS	PARADA	LEIDY	YOHANA	\$ 781.242	\$ 338.538	\$ 540.196	\$ 585.932
DELGADO	HURTADO	LEIDY	JOHANNA	\$ 1.151.441	\$ 1.151.441	\$ 1.151.441	\$ 1.151.441
DIAZ	SONIA	ESPERANZA		\$ 781.242	\$ 703.118	\$ 787.427	\$ 865.551
DUARTE	PINTO	JHAN	CARLOS	\$ 781.242	\$ 781.242	\$ 927.074	\$ 927.074
DUQUE	ISIDRO	MARIA	SABINA	\$ 390.621	\$ 390.621	\$ 390.621	\$ 781.242
GELVEZ	CAICEDO	NURY	YAMILE	\$ 781.242	\$ 781.242	\$ 856.437	\$ 856.437
GELVEZ	CONTRERAS	NIDIA	MILENA	\$ 781.242	\$ 781.242	\$ 909.984	\$ 909.984
GELVEZ	CONTRERAS	GLADYS		\$ 1.408.907	\$ 1.408.907	\$ 1.408.907	\$ 1.408.907
GONZALEZ	URBINA	ROGERS	MILLER	\$ 781.242	\$ 234.373	\$ 234.373	\$ 234.373
GONZALEZ	URBINA	ROGERS	MILLER	\$ 781.242	\$ 546.869	\$ 546.869	\$ 846.870
GOYENECH E	GAMBOA	LUIS	HERNANDO	\$ 390.621	\$ 390.621	\$ 390.621	\$ 781.242
GUARNIZO	CAMARGO	YULIANA	ANDREA	\$ 781.242	\$ 624.994	\$ 624.994	\$ 624.994
HERNANDEZ	PARADA	MARLON	ISAIAS	\$ 844.602	\$ 844.602	\$ 943.139	\$ 943.139
JAIMES	PEÑA	MARTHA	YANIRA	\$ 781.242	\$ 781.242	\$ 781.242	\$ 781.242
JAIMES	PEÑA	ROSA	HELENA	\$ 781.242	\$ 442.704	\$ 447.261	\$ 421.220

JAIMES	PEÑA	ROSA	HELENA	\$ 781.242	\$ 338.538	\$ 338.538	\$ 370.351
LOPEZ	ALBARRACIN	JOSE	OTONIEL	\$ 941.129	\$ 941.129	\$ 941.129	\$ 941.129
MARIN	OLIVEROS	FRANKLIN	SAMIR	\$ 781.242	\$ 0	\$ 310.869	\$ 390.621
MENESES	ACEVEDO	ANYEL	JULIETH	\$ 1.249.080	\$ 1.082.536	\$ 1.082.536	\$ 1.040.900
MENESES	ACEVEDO	ANYEL	JULIETH	\$ 1.249.080	\$ 166.544	\$ 166.544	\$ 208.180
MOSCOTE	CAPACHO	EDIZON	ADOLFO	\$ 844.602	\$ 844.602	\$ 844.602	\$ 844.602
ORTEGA	ORTEGA	ZAINE	YISNETH	\$ 781.242	\$ 781.242	\$ 781.242	\$ 781.242
PARADA	CARVAJAL	ALICIA		\$ 781.242	\$ 156.248	\$ 400.061	\$ 585.932
PARADA	MOTAVITA	MARIA	CRISTINA	\$ 781.242	\$ 781.242	\$ 856.437	\$ 856.437
PATINO	RICO	MAYERLI	LILIANA	\$ 839.919	\$ 839.919	\$ 839.919	\$ 839.919
PEÑARAND A	LEON	HEINY	JOHANA	\$ 781.242	\$ 781.242	\$ 781.242	\$ 781.242
PEÑARAND A	LEON	MARIA	TORCORO MA	\$ 781.242	\$ 781.242	\$ 781.242	\$ 781.242
QUINTANA	JAIMES	LILIANA	GISSELL	\$ 781.242	\$ 781.242	\$ 792.635	\$ 792.635
QUINTERO	VERJEL	SANDRA	MILENA	\$ 781.242	\$ 781.242	\$ 796.053	\$ 796.053
RAMIREZ	REYES	KAREN	YULIANA	\$ 781.242	\$ 0	\$ 310.869	\$ 585.932
RINCON	CARLOS	ALFONSO		\$ 781.242	\$ 781.242	\$ 781.242	\$ 781.242
RUEDA	PEÑA	DIEGO	ARMANDO	\$ 781.242	\$ 572.911	\$ 572.911	\$ 572.911
SOLER	VILLAMIZAR	GLADYS	YASMIN	\$ 1.408.907	\$ 1.408.907	\$ 1.408.907	\$ 1.408.907
SUAREZ	BAUTISTA	LISSET	YOANA	\$ 781.242	\$ 130.207	\$ 423.336	\$ 585.932
TORRADO	ASCANIO	DIANA	VICTORIA	\$ 781.242	\$ 781.242	\$ 794.914	\$ 794.914
VERA	TIBAMOSA	LAURA	JIMENA	\$ 781.242	\$ 26.041	\$ 211.749	\$ 390.621
VERGEL	CAÑIZARES	YENY	CAROLINA	\$ 781.242	\$ 0	\$ 234.373	\$ 390.621
CACUA	RINCON	PEDRO	ORLANDO	\$ 895.914	\$ 895.914	\$ 1.000.437	\$ 1.000.437
CARRILLO	VERA	LEONARDO		\$ 1.225.137	\$ 1.225.137	\$ 1.368.070	\$ 1.368.070
CASAS	VILLAMIZAR	HEBERT	ORLANDO	\$ 781.242	\$ 781.242	\$ 1.015.940	\$ 1.015.940
FERNANDEZ	LUNA	BERNARDO		\$ 781.242	\$ 0	\$ 309.893	\$ 390.621
FERNANDEZ	LUNA	ARMANDO		\$ 781.242	\$ 0	\$ 309.893	\$ 390.621
GONZALEZ	JAIMES	CARLOS		\$ 781.242	\$ 781.242	\$ 1.005.686	\$ 1.005.686
HERNANDE Z	HERNANDEZ	JOSE	EDECIO	\$ 781.242	\$ 781.242	\$ 872.387	\$ 872.387
SOLANO	MONTAÑEZ	JHONATAN	ANDERSO N	\$ 781.242	\$ 781.242	\$ 781.242	\$ 781.242
FAJARDO	CASTRO	BRANCI	YEINS	\$ 781.242	\$ 0	\$ 239.500	\$ 390.621
FAJARDO	SANCHEZ	YANETH	MARIA	\$ 781.242	\$ 781.242	\$ 801.750	\$ 801.750
ORTIZ	GUZMAN	PAOLA	FERNAND A			\$ 0	
TRIGOS	IBAÑEZ	VICTOR	MANUEL	\$ 781.242	\$ 781.242	\$ 803.459	\$ 803.459
MARTINEZ	ROJAS	SORAIDA		\$ 781.242	\$ 781.242	\$ 898.428	\$ 898.428
MEJIA	GONZALEZ	YENY	VIVIANA	\$ 781.242	\$ 781.242	\$ 898.428	\$ 898.428
ARGUELLO	FLOREZ	RAUL	VIRGILIO	\$ 808.406	\$ 808.406	\$ 980.023	\$ 980.023
FLOREZ	GELVEZ	LEDIS	SULAY	\$ 781.242	\$ 0	\$ 68.359	\$ 195.311
GONZALEZ	RAMIREZ	CARMEN	CECILIA	\$ 1.739.694	\$ 1.739.694	\$ 1.739.694	\$ 1.739.694
HERNANDE Z	CASTELLANO S	WILSON		\$ 390.621	\$ 390.621	\$ 390.621	\$ 781.242
MANTILLA	PABON	MARTHA	LUCIA	\$ 781.242	\$ 0	\$ 227.048	\$ 390.621
PARRA	PARRA	LUZ	DARYS	\$ 781.242	\$ 755.201	\$ 762.037	\$ 762.037
PARRA	PARRA	LUZ	DARYS	\$ 781.242	\$ 26.041	\$ 26.041	\$ 26.456
QUINTANA	PARRA	WILLIAM	FERNEY	\$ 781.242	\$ 781.242	\$ 945.303	\$ 945.303
QUINTANA	SUAREZ	FERNANDO		\$ 1.144.990	\$ 1.144.990	\$ 1.144.990	\$ 1.144.990
ROBAYO		CARLOS	ANDRES	\$ 781.242	\$ 0	\$ 403.642	\$ 585.932
ROMERO	ESPITIA	CARLOS	ANDRES	\$ 832.537	\$ 832.537	\$ 840.429	\$ 840.429
SANDOVAL	GODOY	JULIO	CESAR	\$ 808.406	\$ 808.406	\$ 1.056.654	\$ 1.056.654

Tabla N°15. Abril 2018

Fuente: Yasleidis Caicedo Palacio

HALLAZGOS

- Caceres Moncada Jennifer Daihana; No aparece en la nómina, en la planilla, sí
- Caceres Moncada Jennifer Daihana; No aparece en la nómina, en la planilla, sí
- Jaimes Peña Rosa Helena; La diferencia se debe a que; Labora a partir del 14/04. En la nómina se calcula por los 17 días. Pero en la planilla aparece que fueron desde el 15/04 y se calcula por los 16 días.
- Meneses Acevedo Anyel Julieth; La diferencia se debe a que Labora a partir del 05/04. En la nómina se calcula por los 26 días. Pero en la planilla aparece que fueron desde el 06/04 y se calcula por los 25 días.

PRIMER APELLIDO	SEGUNDO APELLIDO	PRIMER NOMBRE	OTROS NOMBRES	SUELDOS	PAGOS AL EMPLEADO	TOTAL PAGOS AL EMPLEADO SEGÚN SISTEMA	IBC REGISTRADO EN PLANILLA DE APORTES
GELVEZ	CONTRERAS	JOSE	LUIS	\$ 4.750.000	\$ 4.750.000	\$ 4.750.000	\$ 4.750.000
DELGADO	HURTADO	LEIDY	JOHANNA	\$ 1.151.441	\$ 1.036.297	\$ 1.036.297	\$ 1.036.297
DELGADO	HURTADO	LEIDY	JOHANNA	\$ 1.151.441	\$ 78.124	\$ 78.124	\$ 78.125
DUQUE	ISIDRO	MARIA	SABINA	\$ 390.621	\$ 390.621	\$ 390.621	\$ 781.242
GELVEZ	CONTRERAS	GLADYS		\$ 1.408.907	\$ 1.408.907	\$ 1.408.907	\$ 1.408.907
GONZALEZ	URBINA	ROGERS	MILLER	\$ 781.242	\$ 781.242	\$ 781.242	\$ 781.242
GUARNIZO	CAMARGO	YULIANA	ANDREA	\$ 781.242	\$ 781.242	\$ 781.242	\$ 781.242
JAIMES	PENA	MARTHA	YANIRA	\$ 781.242	\$ 781.242	\$ 781.242	\$ 781.242
MENESES	ACEVEDO	ANYEL	JULIETH	\$ 1.249.080	\$ 1.249.080	\$ 1.249.080	\$ 1.249.080
ORTEGA	ORTEGA	ZAINE	YISNETH	\$ 781.242	\$ 781.242	\$ 781.242	\$ 781.242
PATIÑO	RICO	MAYERLI	LILIANA	\$ 839.919	\$ 839.919	\$ 839.919	\$ 839.919
RINCON	CARLOS	ALFONSO		\$ 781.242	\$ 781.242	\$ 781.242	\$ 781.242
SOLER	VILLAMIZAR	GLADYS	YASMIN	\$ 1.408.907	\$ 1.408.907	\$ 1.408.907	\$ 1.408.907
CACUA	RINCON	PEDRO	ORLANDO	\$ 895.914	\$ 895.914	\$ 1.000.437	\$ 1.000.437
CARRILLO	VERA	LEONARDO		\$ 1.225.137	\$ 1.225.137	\$ 1.368.070	\$ 1.368.070
CASAS	VILLAMIZAR	HEBERT	ORLANDO	\$ 781.242	\$ 781.242	\$ 1.009.104	\$ 1.009.104
FERNANDEZ	LUNA	BERNARDO		\$ 781.242	\$ 0	\$ 310.544	\$ 390.621
FERNANDEZ	LUNA	ARMANDO		\$ 781.242	\$ 0	\$ 310.544	\$ 390.621
GONZALEZ	JAIMES	CARLOS		\$ 781.242	\$ 781.242	\$ 1.002.268	\$ 1.002.268
HERNANDEZ	HERNANDEZ	JOSE	EDECIO	\$ 781.242	\$ 781.242	\$ 872.387	\$ 872.387
SOLANO	MONTANEZ	JHONATAN	ANDERSON	\$ 781.242	\$ 781.242	\$ 781.242	\$ 781.242
FAJARDO	CASTRO	BRANCI	YEINS	\$ 781.242	\$ 0	\$ 397.457	\$ 585.932
FAJARDO	SANCHEZ	YANETH	MARIA	\$ 781.242	\$ 781.242	\$ 894.603	\$ 894.603
TRIGOS	IBÁÑEZ	VICTOR	MANUEL	\$ 781.242	\$ 781.242	\$ 894.603	\$ 894.603
MARTINEZ	ROJAS	SORAIDA		\$ 781.242	\$ 781.242	\$ 1.002.594	\$ 1.002.594

MEJIA	GONZALEZ	YENY	VIVIANA	\$ 781.242	\$ 781.242	\$ 885.408	\$ 885.408
ARGUELLO	FLOREZ	RAUL	VIRGILIO	\$ 808.406	\$ 808.406	\$ 1.035.938	\$ 1.035.938
FLOREZ	GELVEZ	LEDIS	SULAY	\$ 781.242	\$ 0	\$ 68.359	\$ 195.311
GEREDA	MENDOZA	MICHELL	JANIRA	\$ 781.242	\$ 0	\$ 72.916	\$ 195.311
GONZALEZ	RAMIREZ	CARMEN	CECILIA	\$ 1.739.694	\$ 1.739.694	\$ 1.739.694	\$ 1.739.694
HERNANDEZ	CASTELLANOS	WILSON		\$ 390.621	\$ 390.621	\$ 390.621	\$ 781.242
MANTILLA	PABON	MARTHA	LUCIA	\$ 781.242	\$ 390.621	\$ 558.100	\$ 585.932
PARRA	PARRA	LUZ	DARYS	\$ 781.242	\$ 312.497	\$ 316.485	\$ 316.485
PARRA	PARRA	LUZ	DARYS	\$ 781.242	\$ 468.745	\$ 468.745	\$ 476.209
QUINTANA	PARRA	WILLIAM	FERNEY	\$ 781.242	\$ 781.242	\$ 1.167.469	\$ 1.167.469
QUINTANA	SUAREZ	FERNANDO		\$ 1.144.990	\$ 1.144.990	\$ 1.144.990	\$ 1.144.990
ROBAYO		CARLOS	ANDRES	\$ 781.242	\$ 104.166	\$ 507.807	\$ 585.932
ROMERO	ESPITIA	CARLOS	ANDRES	\$ 832.537	\$ 832.537	\$ 856.212	\$ 856.212
SANDOVAL	GODOY	JULIO	CESAR	\$ 808.406	\$ 808.406	\$ 1.084.948	\$ 1.084.948
ASCANIO	LOPEZ	YURANY		\$ 781.242	\$ 26.041	\$ 261.553	\$ 390.621
QUINTERO	VERJEL	SANDRA	MILENA	\$ 781.242	\$ 781.242	\$ 887.198	\$ 887.198
TORRADO	ASCANIO	DIANA	VICTORIA	\$ 781.242	\$ 755.201	\$ 860.018	\$ 860.018
TORRADO	ASCANIO	DIANA	VICTORIA	\$ 781.242	\$ 26.041	\$ 26.041	\$ 26.041
CACERES	PINTO	JULIAN	ANDRES	\$ 781.242	\$ 781.242	\$ 826.814	\$ 826.814
DUARTE	PINTO	JHAN	CARLOS	\$ 781.242	\$ 781.242	\$ 1.001.129	\$ 1.001.129
GELVEZ	CONTRERAS	NIDIA	MILENA	\$ 781.242	\$ 781.242	\$ 964.671	\$ 964.671
GOYENECH	GAMBOA	LUIS	HERNANDO	\$ 390.621	\$ 390.621	\$ 390.621	\$ 781.242
HERNANDEZ	PARADA	MARLON	ISAIAS	\$ 844.602	\$ 844.602	\$ 992.407	\$ 992.407
LOPEZ	ALBARRACIN	JOSE	OTONIEL	\$ 941.129	\$ 941.129	\$ 996.028	\$ 996.028
MARIN	OLIVEROS	FRANKLIN	SAMIR	\$ 781.242	\$ 0	\$ 302.569	\$ 390.621
MOSCOTE	CAPACHO	EDIZON	ADOLFO	\$ 844.602	\$ 844.602	\$ 893.870	\$ 893.870
RAMIREZ	REYES	KAREN	YULIANA	\$ 781.242	\$ 0	\$ 323.076	\$ 390.621
PEÑARANDA	LEON	HEINY	JOHANA	\$ 781.242	\$ 781.242	\$ 781.242	\$ 781.242
PEÑARANDA	LEON	MARIA	TORCOROM A	\$ 781.242	\$ 781.242	\$ 781.242	\$ 781.242
VERGEL	CAÑIZARES	YENNI	CAROLINA	\$ 781.242	\$ 0	\$ 234.373	\$ 390.621
CONTRERAS	LEIDY	JOHANA		\$ 781.242	\$ 104.166	\$ 291.013	\$ 390.621
GELVEZ	CAICEDO	NURY	YAMILE	\$ 781.242	\$ 781.242	\$ 899.730	\$ 899.730
JAIMES	PEÑA	ROSA	HELENA	\$ 781.242	\$ 781.242	\$ 814.282	\$ 814.282
PARADA	MOTAVITA	MARIA	CRISTINA	\$ 781.242	\$ 781.242	\$ 904.288	\$ 904.288
QUINTANA	JAIMES	LILIANA	GISSELL	\$ 781.242	\$ 781.242	\$ 792.635	\$ 792.635
VERA	TIBAMOSAS	LAURA	JIMENA	\$ 781.242	\$ 26.041	\$ 212.888	\$ 390.621
CARVAJAL	ACEVEDO	AURORA		\$ 781.242	\$ 755.201	\$ 916.983	\$ 916.983
CARVAJAL	ACEVEDO	AURORA		\$ 781.242	\$ 26.041	\$ 26.041	\$ 26.041
DIAZ	SONIA	ESPERANZA		\$ 781.242	\$ 755.201	\$ 907.869	\$ 907.869
DIAZ	SONIA	ESPERANZA		\$ 781.242	\$ 26.041	\$ 26.041	\$ 26.041
PARADA	CARVAJAL	ALICIA		\$ 781.242	\$ 130.207	\$ 433.752	\$ 585.932
SUAREZ	BAUTISTA	LISET	YOANA	\$ 781.242	\$ 156.248	\$ 409.664	\$ 585.932

Tabla N°16 Mayo 2018

Fuente: Yasleidis Caicedo Palacio

PRIMER APELLIDO	SEGUNDO APELLIDO	PRIMER NOMBRE	OTROS NOMBRES	SUELDOS	PAGOS AL EMPLEADO	TOTAL PAGOS AL EMPLEADO SEGÚN SISTEMA	IBC REGISTRADO EN PLANILLA DE APORTES
GELVEZ	CONTRERAS	JOSE	LUIS	\$ 4.750.000	\$ 4.750.000	\$ 4.750.000	\$ 4.750.000
DELGADO	HURTADO	LEIDY	JOHANNA	\$ 1.151.441	\$ 1.151.441	\$ 1.151.441	\$ 1.151.441
DUQUE	ISIDRO	MARIA	SABINA	\$ 390.621	\$ 390.621	\$ 390.621	\$ 781.242
GELVEZ	CONTRERAS	GLADYS		\$ 1.408.907	\$ 1.408.907	\$ 1.408.907	\$ 1.408.907
GONZALEZ	URBINA	ROGERS	MILLER	\$ 781.242	\$ 781.242	\$ 781.242	\$ 781.242
GUARNIZO	CAMARGO	YULIANA	ANDREA	\$ 781.242	\$ 781.242	\$ 781.242	\$ 781.242
JAIMES	PENA	MARTHA	YANIRA	\$ 781.242	\$ 781.242	\$ 781.242	\$ 781.242
MENESES	ACEVEDO	ANYEL	JULIETH	\$ 1.249.080	\$ 1.249.080	\$ 1.249.080	\$ 1.249.080
ORTEGA	ORTEGA	ZAINE	YISNETH	\$ 781.242	\$ 781.242	\$ 781.242	\$ 781.242
PATINO	RICO	MAYERLI	LILIANA	\$ 839.919	\$ 839.919	\$ 839.919	\$ 839.919
RINCON		CARLOS	ALFONSO	\$ 781.242	\$ 781.242	\$ 781.242	\$ 781.242
RODRIGUEZ	VILLAMIZAR	KAREN	NATHALYE	\$ 781.242	\$ 781.242	\$ 781.242	\$ 781.242
SOLER	VILLAMIZAR	GLADYS	YASMIN	\$ 1.408.907	\$ 1.408.907	\$ 1.408.907	\$ 1.408.907
CACUA	RINCON	PEDRO	ORLANDO	\$ 895.914	\$ 895.914	\$ 1.000.437	\$ 1.000.437
CARRILLO	VERA	LEONARDO		\$ 1.225.137	\$ 1.225.137	\$ 1.368.070	\$ 1.368.070
CASAS	VILLAMIZAR	HEBERT	ORLANDO	\$ 781.242	\$ 781.242	\$ 1.005.686	\$ 1.005.686
FERNANDEZ	LUNA	BERNARDO		\$ 781.242	\$ 0	\$ 387.366	\$ 390.621
FERNANDEZ	LUNA	ARMANDO		\$ 781.242	\$ 0	\$ 388.993	\$ 390.621
GONZALEZ	JAIMES	CARLOS		\$ 781.242	\$ 781.242	\$ 1.005.686	\$ 1.005.686
HERNANDEZ	HERNANDEZ	JOSE	EDECIO	\$ 781.242	\$ 781.242	\$ 872.387	\$ 872.387
SOLANO	MONTAÑEZ	JHONATAN	ANDERSON	\$ 781.242	\$ 781.242	\$ 781.242	\$ 781.242
FAJARDO	CASTRO	BRANCI	YEINS	\$ 781.242	\$ 130.207	\$ 505.936	\$ 585.932
FAJARDO	SANCHEZ	YANETH	MARIA	\$ 781.242	\$ 598.952	\$ 663.323	\$ 663.354
FAJARDO	SANCHEZ	YANETH	MARIA	\$ 781.242	\$ 182.290	\$ 182.290	\$ 182.290
TRIGOS	IBÁÑEZ	VICTOR	MANUEL	\$ 781.242	\$ 781.242	\$ 849.031	\$ 849.031
MARTINEZ	ROJAS	SORAIMA		\$ 781.242	\$ 781.242	\$ 898.428	\$ 898.428
MEJIA	GONZALEZ	YENY	VIVIANA	\$ 781.242	\$ 781.242	\$ 1.074.208	\$ 1.074.208
ARGUELLO	FLOREZ	RAUL	VIRGILIO	\$ 808.406	\$ 808.406	\$ 941.625	\$ 941.625
FLOREZ	GELVEZ	LEDIS	SULAY	\$ 781.242	\$ 0	\$ 85.448	\$ 195.311
GEREDA	MENDOZA	MICHELL	JANIRA	\$ 781.242	\$ 0	\$ 406.897	\$ 585.932
GONZALEZ	RAMIREZ	CARMEN	CECILIA	\$ 1.739.694	\$ 1.739.694	\$ 1.739.694	\$ 1.739.694
HERNANDEZ	CASTELLANOS	WILSON		\$ 390.621	\$ 390.621	\$ 390.621	\$ 781.242
MANTILLA	PABON	MARTHA	LUCIA	\$ 781.242	\$ 52.083	\$ 422.929	\$ 585.932
PARRA	PARRA	LUZ	DARYS	\$ 781.242	\$ 703.118	\$ 727.044	\$ 727.044
PARRA	PARRA	LUZ	DARYS	\$ 781.242	\$ 78.124	\$ 78.124	\$ 78.124
QUINTANA	PARRA	WILLIAM	FERNEY	\$ 781.242	\$ 781.242	\$ 1.063.791	\$ 1.063.791
QUINTANA	SUAREZ	FERNANDO		\$ 1.144.990	\$ 1.144.990	\$ 1.144.990	\$ 1.144.990
ROMERO	ESPITIA	CARLOS	ANDRES	\$ 832.537	\$ 832.537	\$ 857.426	\$ 857.426
SANDOVAL	GODOY	JULIO	CESAR	\$ 808.406	\$ 808.406	\$ 941.625	\$ 941.625
ASCANIO	LOPEZ	YURANY		\$ 781.242	\$ 156.248	\$ 452.632	\$ 585.932
QUINTERO	VERJEL	SANDRA	MILENA	\$ 781.242	\$ 677.076	\$ 779.614	\$ 779.615
QUINTERO	VERJEL	SANDRA	MILENA	\$ 781.242	\$ 52.083	\$ 52.083	\$ 52.083
QUINTERO	VERJEL	SANDRA	MILENA	\$ 781.242	\$ 52.083	\$ 52.083	\$ 52.083
TORRADO	ASCANIO	DIANA	VICTORIA	\$ 781.242	\$ 598.952	\$ 704.908	\$ 704.909
TORRADO	ASCANIO	DIANA	VICTORIA	\$ 781.242	\$ 156.248	\$ 156.248	\$ 163.831
TORRADO	ASCANIO	DIANA	VICTORIA	\$ 781.242	\$ 26.041	\$ 26.041	\$ 26.041
CACERES	PINTO	JULIAN	ANDRES	\$ 781.242	\$ 651.035	\$ 696.607	\$ 696.607
CACERES	PINTO	JULIAN	ANDRES	\$ 781.242	\$ 130.207	\$ 130.207	\$ 131.296

DUARTE	PINTO	JHAN	CARLOS	\$ 781.242	\$ 781.242	\$ 1.154.936	\$ 1.154.936
GELVEZ	CONTRERAS	NIDIA	MILENA	\$ 781.242	\$ 781.242	\$ 916.006	\$ 916.006
GOYENECH E	GAMBOA	LUIS	HERNANDO	\$ 390.621	\$ 390.621	\$ 390.621	\$ 781.242
HERNANDE Z	PARADA	MARLON	ISAIAS	\$ 844.602	\$ 844.602	\$ 1.182.091	\$ 1.182.091
LOPEZ	ALBARRACIN	JOSE	OTONIEL	\$ 941.129	\$ 847.016	\$ 881.328	\$ 881.328
LOPEZ	ALBARRACIN	JOSE	OTONIEL	\$ 941.129	\$ 62.742	\$ 62.742	\$ 62.742
LOPEZ	ALBARRACIN	JOSE	OTONIEL	\$ 941.129	\$ 31.371	\$ 31.371	\$ 31.371
MARIN	OLIVEROS	FRANKLIN	SAMIR	\$ 781.242	\$ 52.083	\$ 323.890	\$ 390.621
MOSCOTE	CAPACHO	EDIZON	ADOLFO	\$ 844.602	\$ 844.602	\$ 863.078	\$ 863.078
RAMIREZ	REYES	KAREN	YULIANA	\$ 781.242	\$ 52.083	\$ 328.935	\$ 390.621
PEÑARAND A	LEON	HEINY	JOHANA	\$ 781.242	\$ 781.242	\$ 963.532	\$ 963.532
PEÑARAND A	LEON	MARIA	TORCOROM A	\$ 781.242	\$ 781.242	\$ 963.532	\$ 963.532
VERGEL	CAÑIZARES	YENNI	CAROLINA	\$ 781.242	\$ 0	\$ 292.966	\$ 390.621
CONTRERA S	LEIDY	JOHANA		\$ 781.242	\$ 52.083	\$ 287.920	\$ 390.621
GELVEZ	CAICEDO	NURY	YAMILE	\$ 781.242	\$ 781.242	\$ 902.009	\$ 902.009
JAIMES	PENA	ROSA	HELENA	\$ 781.242	\$ 781.242	\$ 813.143	\$ 813.143
PARADA	MOTAVITA	MARIA	CRISTINA	\$ 781.242	\$ 494.787	\$ 615.554	\$ 615.554
PARADA	MOTAVITA	MARIA	CRISTINA	\$ 781.242	\$ 286.455	\$ 286.455	\$ 316.544
QUINTANA	JAIMES	LILIANA	GISSELL	\$ 781.242	\$ 729.159	\$ 757.642	\$ 757.642
QUINTANA	JAIMES	LILIANA	GISSELL	\$ 781.242	\$ 26.041	\$ 26.041	\$ 26.041
QUINTANA	JAIMES	LILIANA	GISSELL	\$ 781.242	\$ 26.041	\$ 26.041	\$ 26.041
VERA	TIBAMOSA	LAURA	JIMENA	\$ 781.242	\$ 0	\$ 232.419	\$ 390.621
CARVAJAL	ACEVEDO	AURORA		\$ 781.242	\$ 781.242	\$ 941.885	\$ 941.885
DIAZ	SONIA	ESPERANZ A		\$ 781.242	\$ 781.242	\$ 941.885	\$ 941.885
PARADA	CARVAJAL	ALICIA		\$ 781.242	\$ 195.311	\$ 534.500	\$ 585.932
SUAREZ	BAUTISTA	LISET	YOANA	\$ 781.242	\$ 143.228	\$ 478.022	\$ 585.932

Tabla N°18 junio 2018

Fuente: Yasleidis Caicedo Palacio

HALLAZGOS

- Julián Andrés Cáceres; Vacaciones desde el día 26/06. En el mes de junio le corresponden 5 días. La diferencia se encuentra por que el valor registrado en la planilla asistida no corresponde al cálculo por 5 días, de acuerdo al salario base.
- López Albarracín José Otoniel; Faltan los días de vacaciones

PRIMER APELLIDO	SEGUNDO APELLIDO	PRIMER NOMBRE	OTROS NOMBRES	SUELDOS	PAGOS AL EMPLEADO	TOTAL PAGOS AL EMPLEADO SEGÚN SISTEMA	IBC REGISTRADO EN PLANILLA DE APORTES
GELVEZ	CONTRERAS	JOSE	LUIS	\$ 4.750.000	\$ 4.750.000	\$ 4.750.000	\$ 4.750.000
DELGADO	HURTADO	LEIDY	JOHANNA	\$ 1.151.441	\$ 1.151.441	\$ 1.151.441	\$ 1.151.441
DUQUE	ISIDRO	MARIA	SABINA	\$ 390.621	\$ 390.621	\$ 390.621	\$ 781.242
GELVEZ	CONTRERAS	GLADYS		\$ 1.408.907	\$ 1.408.907	\$ 1.408.907	\$ 1.408.907
GONZALEZ	URBINA	ROGERS	MILLER	\$ 781.242	\$ 781.242	\$ 781.242	\$ 781.242
GUARNIZO	CAMARGO	YULIANA	ANDREA	\$ 781.242	\$ 0	\$ 0	\$ 26.042
JAIMES	PENA	MARTHA	YANIRA	\$ 781.242	\$ 781.242	\$ 781.242	\$ 781.242
MENESES	ACEVEDO	ANYEL	JULIETH	\$ 1.249.080	\$ 1.249.080	\$ 1.249.080	\$ 1.249.080
ORTEGA	ORTEGA	ZAINE	YISNETH	\$ 781.242	\$ 781.242	\$ 781.242	\$ 781.242
PATINO	RICO	MAYERLI	LILIANA	\$ 839.919	\$ 839.919	\$ 839.919	\$ 839.919
RINCON		CARLOS	ALFONSO	\$ 781.242	\$ 781.242	\$ 781.242	\$ 781.242
RODRIGUEZ	VILLAMIZAR	KAREN	NATHALYE	\$ 781.242	\$ 781.242	\$ 781.242	\$ 781.242
SOLER	VILLAMIZAR	GLADYS	YASMIN	\$ 1.408.907	\$ 1.408.907	\$ 1.408.907	\$ 1.408.907
CACUA	RINCON	PEDRO	ORLANDO	\$ 895.914	\$ 895.914	\$ 1.000.437	\$ 1.000.437
CARRILLO	VERA	LEONARDO		\$ 1.225.137	\$ 1.225.137	\$ 1.368.070	\$ 1.368.070
CASAS	VILLAMIZAR	HEBERT	ORLANDO	\$ 781.242	\$ 781.242	\$ 1.002.268	\$ 1.002.268
FERNANDEZ	LUNA	BERNARDO		\$ 781.242	\$ 0	\$ 310.544	\$ 390.621
FERNANDEZ	LUNA	ARMANDO		\$ 781.242	\$ 0	\$ 310.544	\$ 390.621
GONZALEZ	JAIMES	CARLOS		\$ 781.242	\$ 781.242	\$ 1.009.104	\$ 1.009.104
HERNANDEZ	HERNANDEZ	JOSE	EDECIO	\$ 781.242	\$ 781.242	\$ 872.387	\$ 872.387
SOLANO	MONTAÑEZ	JHONATAN	ANDERSON	\$ 781.242	\$ 781.242	\$ 781.242	\$ 781.242
FAJARDO	CASTRO	BRANCI	YEINS	\$ 781.242	\$ 104.166	\$ 682.773	\$ 585.932
FAJARDO	SANCHEZ	YANETH	MARIA	\$ 781.242	\$ 781.242	\$ 894.603	\$ 894.603
TRIGOS	IBÁÑEZ	VICTOR	MANUEL	\$ 781.242	\$ 781.242	\$ 894.603	\$ 894.603
MARTINEZ	ROJAS	SORAIDA		\$ 781.242	\$ 781.242	\$ 957.021	\$ 957.021
MEJIA	GONZALEZ	YENY	VIVIANA	\$ 781.242	\$ 781.242	\$ 957.021	\$ 957.021
ARGUELLO	FLOREZ	RAUL	VIRGILIO	\$ 808.406	\$ 808.406	\$ 894.468	\$ 894.468
FLOREZ	GELVEZ	LEDIS	SULAY	\$ 781.242	\$ 0	\$ 68.359	\$ 195.311
GEREDA	MENDOZA	MICHELL	JANIRA	\$ 781.242	\$ 0	\$ 310.869	\$ 390.621
GONZALEZ	RAMIREZ	CARMEN	CECILIA	\$ 1.739.694	\$ 1.739.694	\$ 1.739.694	\$ 1.739.694
HERNANDEZ	CASTELLANOS	WILSON		\$ 390.621	\$ 390.621	\$ 390.621	\$ 781.242
MANTILLA	PABON	MARTHA	LUCIA	\$ 781.242	\$ 0	\$ 310.869	\$ 390.621
PARRA	PARRA	LUZ	DARYS	\$ 781.242	\$ 781.242	\$ 822.827	\$ 822.827
QUINTANA	PARRA	WILLIAM	FERNEY	\$ 781.242	\$ 781.242	\$ 1.054.677	\$ 1.054.677
QUINTANA	SUAREZ	FERNANDO		\$ 1.144.990	\$ 1.144.990	\$ 1.144.990	\$ 1.144.990
ROMERO	ESPITIA	CARLOS	ANDRES	\$ 832.537	\$ 832.537	\$ 839.215	\$ 839.215
SANDOVAL	GODOY	JULIO	CESAR	\$ 808.406	\$ 808.406	\$ 998.213	\$ 998.213
ASCANIO	LOPEZ	YURANY		\$ 781.242	\$ 390.621	\$ 675.449	\$ 585.932
QUINTERO	VERJEL	SANDRA	MILENA	\$ 781.242	\$ 651.035	\$ 708.001	\$ 708.001
QUINTERO	VERJEL	SANDRA	MILENA	\$ 781.242	\$ 130.207	\$ 130.207	\$ 130.207
TORRADO	ASCANIO	DIANA	VICTORIA	\$ 781.242	\$ 468.745	\$ 521.153	\$ 521.154
TORRADO	ASCANIO	DIANA	VICTORIA	\$ 781.242	\$ 312.497	\$ 312.497	\$ 327.662
CACERES	PINTO	JULIAN	ANDRES	\$ 781.242	\$ 416.662	\$ 433.752	\$ 433.752
CACERES	PINTO	JULIAN	ANDRES	\$ 781.242	\$ 338.538	\$ 338.538	\$ 341.369
CACERES	PINTO	JULIAN	ANDRES	\$ 781.242	\$ 26.041	\$ 26.041	\$ 26.041
DUARTE	PINTO	JHAN	CARLOS	\$ 781.242	\$ 755.201	\$ 837.231	\$ 837.231
DUARTE	PINTO	JHAN	CARLOS	\$ 781.242	\$ 26.041	\$ 26.041	\$ 26.041
GELVEZ	CONTRERAS	NIDIA	MILENA	\$ 781.242	\$ 781.242	\$ 964.671	\$ 964.671

GOYENECH E	GAMBOA	LUIS	HERNANDO	\$ 390.621	\$ 390.621	\$ 390.621	\$ 781.242
HERNANDE Z	PARADA	MARLON	ISAIAS	\$ 844.602	\$ 844.602	\$ 1.140.213	\$ 1.140.213
LOPEZ	ALBARRACIN	JOSE	OTONIEL	\$ 941.129	\$ 533.306	\$ 553.893	\$ 491.152
LOPEZ	ALBARRACIN	JOSE	OTONIEL	\$ 941.129	\$ 407.823	\$ 407.823	\$ 476.896
MARIN	OLIVEROS	FRANKLIN	SAMIR	\$ 781.242	\$ 26.042	\$ 338.051	\$ 390.621
MOSCOTE	CAPACHO	EDIZON	ADOLFO	\$ 844.602	\$ 844.602	\$ 844.602	\$ 844.602
RAMIREZ	REYES	KAREN	YULIANA	\$ 781.242	\$ 520.828	\$ 520.828	\$ 585.932
PEÑARAND A	LEON	HEINY	JOHANA	\$ 781.242	\$ 781.242	\$ 872.387	\$ 331.900
PEÑARAND A	LEON	MARIA	TORCOROM A	\$ 781.242	\$ 781.242	\$ 872.387	\$ 331.900
VERGEL	CAÑIZARES	YENNI	CAROLINA	\$ 781.242	\$ 0	\$ 175.779	\$ 195.311
CONTRERA S	LEIDY	JOHANA		\$ 781.242	\$ 26.042	\$ 260.740	\$ 390.621
GELVEZ	CAICEDO	NURY	YAMILE	\$ 781.242	\$ 781.242	\$ 1.043.609	\$ 1.043.609
JAIMES	PEÑA	ROSA	HELENA	\$ 781.242	\$ 781.242	\$ 797.192	\$ 797.192
PARADA	MOTAVITA	MARIA	CRISTINA	\$ 781.242	\$ 546.869	\$ 608.392	\$ 608.392
PARADA	MOTAVITA	MARIA	CRISTINA	\$ 781.242	\$ 208.331	\$ 208.331	\$ 230.213
PARADA	MOTAVITA	MARIA	CRISTINA	\$ 781.242	\$ 26.042	\$ 26.042	\$ 26.042
QUINTANA	JAIMES	LILIANA	GISSELL	\$ 781.242	\$ 781.242	\$ 826.814	\$ 826.814
VERA	TIBAMOSA	LAURA	JIMENA	\$ 781.242	\$ 156.248	\$ 343.095	\$ 390.621
CARVAJAL	ACEVEDO	AURORA		\$ 781.242	\$ 781.242	\$ 996.572	\$ 996.572
DIAZ	SONIA	ESPERANZ A		\$ 781.242	\$ 781.242	\$ 1.007.965	\$ 1.007.965
PARADA	CARVAJAL	ALICIA		\$ 781.242	\$ 208.331	\$ 419.104	\$ 585.932
SUAREZ	BAUTISTA	LISSET	YOANA	\$ 781.242	\$ 104.166	\$ 314.938	\$ 390.621

Tabla N°19 Julio 2018

Fuente: Yasleidis Caicedo Palacio

HALLAZGOS

- José Otoniel López; La diferencia se debe a que tanto en la nómina como en TNS el cálculo corresponde a 15 días. Pero en el reporte de novedades el trabajador solo disfruta sus vacaciones hasta el 13, reincorporándose el día 14/07 a laborar. Por lo cual lo que restan son 17 días. Por ende, la diferencia es en los días lo que hace que varíen los aportes por que el salario base es diferente.

PRIMER APELLIDO	SEGUNDO APELLIDO	PRIMER NOMBRE	OTROS NOMBRES	SUELDOS	PAGOS AL EMPLEADO	TOTAL PAGOS AL EMPLEADO SEGÚN SISTEMA	IBC REGISTRADO EN PLANILLA DE APORTES
GELVEZ	CONTRERAS	JOSE	LUIS	\$ 4.750.000	\$ 4.750.000	\$ 4.750.000	\$ 4.750.000
BERNAL	VARGAS	ZULMA	YORLEY	\$ 781.242	\$ 130.207	\$ 363.766	\$ 585.932
CACUA	RINCON	PEDRO	ORLANDO	\$ 895.914	\$ 895.914	\$ 1.000.437	\$ 1.000.437
CAICEDO	RICO	YURANY	ALEJANDRA	\$ 781.242	\$ 364.580	\$ 364.580	\$ 364.850
CARRILLO	VERA	LEONARDO		\$ 1.225.137	\$ 1.225.137	\$ 1.368.070	\$ 1.368.070
CASAS	VILLAMIZAR	HEBERT	ORLANDO	\$ 781.242	\$ 781.242	\$ 1.005.686	\$ 1.005.686
DELGADO	HURTADO	LEIDY	JOHANNA	\$ 1.151.441	\$ 1.151.441	\$ 1.151.441	\$ 1.151.441
DUQUE	ISIDRO	MARIA	SABINA	\$ 390.621	\$ 390.621	\$ 390.621	\$ 781.242
FERNANDEZ	LUNA	BERNARDO		\$ 781.242	\$ 0	\$ 309.893	\$ 390.621
FERNANDEZ	LUNA	ARMANDO		\$ 781.242	\$ 0	\$ 309.893	\$ 390.621
GELVEZ	CONTRERAS	GLADYS		\$ 1.408.907	\$ 1.408.907	\$ 1.408.907	\$ 1.408.907
GONZALEZ	JAIMES	CARLOS		\$ 781.242	\$ 781.242	\$ 1.015.940	\$ 1.015.940
GONZALEZ	URBINA	ROGERS	MILLER	\$ 781.242	\$ 781.242	\$ 781.242	\$ 781.242
HERNANDEZ	HERNANDEZ	JOSE	EDECIO	\$ 781.242	\$ 703.118	\$ 794.263	\$ 794.263
HERNANDEZ	HERNANDEZ	JOSE	EDECIO	\$ 781.242	\$ 71.124	\$ 78.124	\$ 78.125
JAIMES	PEÑA	MARTHA	YANIRA	\$ 781.242	\$ 781.242	\$ 781.242	\$ 781.242
MENESES	ACEVEDO	ANYEL	JULIETH	\$ 1.249.080	\$ 582.904	\$ 582.904	\$ 582.904
ORTEGA	ORTEGA	ZAINE	YISNETH	\$ 781.242	\$ 520.828	\$ 520.828	\$ 520.828
PATINO	RICO	MAYERLI	LILIANA	\$ 839.919	\$ 839.919	\$ 839.919	\$ 839.919
RINCON	CARLOS	ALFONSO		\$ 781.242	\$ 781.242	\$ 781.242	\$ 781.242
RODRIGUEZ	VILLAMIZAR	KAREN	NATHALYE	\$ 781.242	\$ 781.242	\$ 781.242	\$ 781.242
SOLANO	MONTANEZ	JHONATAN	ANDERSON	\$ 781.242	\$ 781.242	\$ 781.242	\$ 781.242
SOLER	VILLAMIZAR	GLADYS	YASMIN	\$ 1.408.907	\$ 1.408.907	\$ 1.408.907	\$ 1.408.907
FAJARDO	CASTRO	BRANCI	YEINS	\$ 781.242	\$ 0	\$ 397.457	\$ 585.932
FAJARDO	SANCHEZ	YANETH	MARIA	\$ 781.242	\$ 781.242	\$ 896.312	\$ 896.312
TRIGOS	IBANEZ	VICTOR	MANUEL	\$ 781.242	\$ 781.242	\$ 894.603	\$ 894.603
MARTINEZ	ROJAS	SORAIDA		\$ 781.242	\$ 781.242	\$ 957.021	\$ 957.021
MEJIA	GONZALEZ	YENY	VIVIANA	\$ 781.242	\$ 781.242	\$ 957.021	\$ 957.021
ARGUELLO	FLOREZ	RAUL	VIRGILIO	\$ 808.406	\$ 808.406	\$ 934.551	\$ 934.551
FLOREZ	GELVEZ	LEDIS	SULAY	\$ 781.242	\$ 0	\$ 68.359	\$ 195.311
GEREDA	MENDOZA	MICHELL	JANIRA	\$ 781.242	\$ 0	\$ 310.869	\$ 390.621
GONZALEZ	RAMIREZ	CARMEN	CECILIA	\$ 1.739.694	\$ 1.739.694	\$ 1.739.694	\$ 1.739.694
HERNANDEZ	CASTELLANOS	WILSON		\$ 390.621	\$ 390.621	\$ 390.621	\$ 781.242
MANTILLA	PABON	MARTHA	LUCIA	\$ 781.242	\$ 0	\$ 310.869	\$ 390.621
PARRA	PARRA	LUZ	DARYS	\$ 781.242	\$ 781.242	\$ 805.737	\$ 805.737
QUINTANA	PARRA	WILLIAM	FERNEY	\$ 781.242	\$ 781.242	\$ 963.532	\$ 963.532
QUINTANA	SUAREZ	FERNANDO		\$ 1.144.990	\$ 1.144.990	\$ 1.144.990	\$ 1.144.990
ROMERO	ESPITIA	CARLOS	ANDRES	\$ 832.537	\$ 832.537	\$ 858.034	\$ 858.034
SANDOVAL	GODOY	JULIO	CESAR	\$ 808.406	\$ 808.406	\$ 1.063.054	\$ 1.063.054
ASCANIO	LOPEZ	YURANY		\$ 781.242	\$ 0	\$ 236.977	\$ 390.621
QUINTERO	VERJEL	SANDRA	MILENA	\$ 781.242	\$ 677.076	\$ 784.171	\$ 784.171
QUINTERO	VERJEL	SANDRA	MILENA	\$ 781.242	\$ 104.166	\$ 104.166	\$ 104.166
TORRADO	ASCANIO	DIANA	VICTORIA	\$ 781.242	\$ 781.242	\$ 887.198	\$ 887.198
CACERES	PINTO	JULIAN	ANDRES	\$ 781.242	\$ 781.242	\$ 781.242	\$ 781.242
DUARTE	PINTO	JHAN	CARLOS	\$ 781.242	\$ 781.242	\$ 919.099	\$ 919.099
GELVEZ	CONTRERAS	NIDIA	MILENA	\$ 781.242	\$ 729.159	\$ 949.046	\$ 975.088
GELVEZ	CONTRERAS	NIDIA	MILENA	\$ 781.242	\$ 52.083	\$ 52.083	\$ 26.041

GOYENECH E	GAMBOA	LUIS	HERNANDO	\$ 390.621	\$ 390.621	\$ 390.621	\$ 781.242
HERNANDE Z	PARADA	MARLON	ISAIAS	\$ 844.602	\$ 844.602	\$ 982.554	\$ 982.554
LOPEZ	ALBARRACIN	JOSE	OTONIEL	\$ 941.129	\$ 878.387	\$ 878.387	\$ 847.017
LOPEZ	ALBARRACIN	JOSE	OTONIEL	\$ 941.129	\$ 62.742	\$ 62.742	\$ 95.379
MARIN	OLIVEROS	FRANKLIN	SAMIR	\$ 781.242	\$ 26.041	\$ 346.025	\$ 390.621
MOSCOTE	CAPACHO	EDIZON	ADOLFO	\$ 844.602	\$ 731.988	\$ 768.939	\$ 768.940
MOSCOTE	CAPACHO	EDIZON	ADOLFO	\$ 844.602	\$ 112.614	\$ 112.614	\$ 113.165
RAMIREZ	REYES	KAREN	YULIANA	\$ 781.242	\$ 52.083	\$ 583.816	\$ 585.932
PENARAND A	LEON	HEINY	JOHANA	\$ 781.242	\$ 781.242	\$ 872.387	\$ 872.387
PENARAND A	LEON	MARIA	TORCOROM A	\$ 781.242	\$ 781.242	\$ 872.387	\$ 872.387
VERGEL	CAÑIZARES	YENNI	CAROLINA	\$ 781.242	\$ 0	\$ 234.373	\$ 390.621
CONTRERA S	LEIDY	JOHANA		\$ 781.242	\$ 0	\$ 186.847	\$ 390.621
GELVEZ	CAICEDO	NURY	YAMILE	\$ 781.242	\$ 729.159	\$ 847.647	\$ 847.648
GELVEZ	CAICEDO	NURY	YAMILE	\$ 781.242	\$ 52.083	\$ 52.083	\$ 52.083
JAIMES	PEÑA	ROSA	HELENA	\$ 781.242	\$ 729.159	\$ 759.920	\$ 759.921
JAIMES	PEÑA	ROSA	HELENA	\$ 781.242	\$ 26.041	\$ 26.041	\$ 26.041
JAIMES	PEÑA	ROSA	HELENA	\$ 781.242	\$ 26.041	\$ 26.041	\$ 26.041
PARADA	MOTAVITA	MARIA	CRISTINA	\$ 781.242	\$ 781.242	\$ 906.566	\$ 906.566
QUINTANA	JAIMES	LILIANA	GISELL	\$ 781.242	\$ 781.242	\$ 813.143	\$ 813.143
VERA	TIBAMOSA	LAURA	JIMENA	\$ 781.242	\$ 104.166	\$ 291.013	\$ 390.621
CARVAJAL	ACEVEDO	AURORA		\$ 781.242	\$ 781.242	\$ 1.006.826	\$ 1.006.826
DIAZ	SONIA	ESPERANZ A		\$ 781.242	\$ 781.242	\$ 1.011.383	\$ 1.011.383
PARADA	CARVAJAL	ALICIA		\$ 781.242	\$ 195.311	\$ 378.902	\$ 585.932
SUAREZ	BAUTISTA	LISSET	YOANA	\$ 781.242	\$ 26.041	\$ 26.041	\$ 195.311

Tabla N°20. Agosto 2018
Fuente: Yasleidis Caicedo Palacio

HALLAZGOS

- Nidia Milena, tuvo permiso verbal del gerente los días 18 y 23, no se recibió hoja de permiso, por lo que se toma como ausencia. En la planilla sólo se le calcula un día, pero en la nómina si se le descuentan los dos días.
- José Otoniel López, la diferencia se debe a que la empleada tuvo vacaciones hasta el día 02. Se reincorporó el día 03 por lo cual el cálculo de los aportes se debe hacer por 28 días, en la planilla aparece calculado por 29 días y en la nómina por 28

PRIMER APELLIDO	SEGUNDO APELLIDO	PRIMER NOMBRE	OTROS NOMBRES	SUELDOS	PAGOS AL EMPLEADO	TOTAL PAGOS AL EMPLEADO SEGÚN SISTEMA	IBC REGISTRADO EN PLANILLA DE APORTES
GELVEZ	CONTRERAS	JOSE	LUIS	\$ 4.750.000	\$ 4.750.000	\$ 4.750.000	\$ 4.750.000
BAZANTE	CAMARO	LUIS	ANDRES	1.000.000	\$ 600.000	\$ 600.000	\$ 600.000
BERNAL	VARGAS	ZULMA	YORLEY	\$ 781.242	\$ 156.248	\$ 468.094	\$ 585.932
CACUA	RINCON	PEDRO	ORLANDO	\$ 895.914	\$ 895.914	\$ 895.914	\$ 895.914
CAICEDO	RICO	YURANY	ALEJANDRA	\$ 781.242	\$ 781.242	\$ 781.242	\$ 781.242
CARRILLO	VERA	LEONARDO		\$ 1.225.137	\$ 1.225.137	\$ 1.225.137	\$ 1.225.137
CASAS	VILLAMIZAR	HEBERT	ORLANDO	\$ 781.242	\$ 338.538	\$ 400.061	\$ 400.062
CASAS	VILLAMIZAR	HEBERT	ORLANDO	\$ 781.242	\$ 442.704	\$ 442.704	\$ 442.704
DELGADO	HURTADO	LEIDY	JOHANNA	\$ 1.151.441	\$ 1.151.441	\$ 1.151.441	\$ 1.151.441
DUQUE	ISIDRO	MARIA	SABINA	\$ 390.621	\$ 390.621	\$ 390.621	\$ 781.242
FERNANDEZ	LUNA	BERNARDO		\$ 781.242	\$ 130.207	\$ 569.818	\$ 585.932
FERNANDEZ	LUNA	ARMANDO		\$ 781.242	\$ 104.166	\$ 538.406	\$ 585.932
GELVEZ	CONTRERAS	GLADYS		\$ 1.408.907	\$ 1.408.907	\$ 1.408.907	\$ 1.408.907
GONZALEZ	JAIMES	CARLOS		\$ 781.242	\$ 781.242	\$ 887.198	\$ 887.198
GONZALEZ	URBINA	ROGERS	MILLER	\$ 781.242	\$ 781.242	\$ 781.242	\$ 781.242
HERNANDEZ	HERNANDEZ	JOSE	EDECIO	\$ 781.242	\$ 781.242	\$ 781.242	\$ 781.242
JAIMES	PEÑA	MARTHA	YANIRA	\$ 781.242	\$ 781.242	\$ 781.242	\$ 781.242
PATINO	RICO	MAYERLI	LILIANA	\$ 839.919	\$ 839.919	\$ 839.919	\$ 839.919
RINCON		CARLOS	ALFONSO	\$ 781.242	\$ 781.242	\$ 781.242	\$ 781.242
RODRIGUEZ	VILLAMIZAR	KAREN	NATHALYE	\$ 781.242	\$ 781.242	\$ 781.242	\$ 781.242
SILVA	RODRIGUEZ	ROLANDO	ALBERTO	\$ 781.242	\$ 182.290	\$ 182.290	\$ 182.900
SOLANO	MONTAÑEZ	JHONATAN	ANDERSON	\$ 781.242	\$ 677.076	\$ 677.076	\$ 677.076
SOLER	VILLAMIZAR	GLADYS	YASMIN	\$ 1.408.907	\$ 1.408.907	\$ 1.408.907	\$ 1.408.907
FAJARDO	CASTRO	BRANCI	YEINS	\$ 781.242	\$ 78.124	\$ 574.945	\$ 585.932
FAJARDO	SANCHEZ	YANETH	MARIA	\$ 781.242	\$ 781.242	\$ 800.041	\$ 800.041
TRIGOS	IBAÑEZ	VICTOR	MANUEL	\$ 781.242	\$ 0	\$ 6.836	\$ 0
MARTINEZ	ROJAS	SORAIDA		\$ 781.242	\$ 781.242	\$ 898.428	\$ 898.428
MEJIA	GONZALEZ	YENY	VIVIANA	\$ 781.242	\$ 781.242	\$ 957.021	\$ 957.021
ARGUELLO	FLOREZ	RAUL	VIRGILIO	\$ 808.406	\$ 808.406	\$ 894.468	\$ 894.468
FLOREZ	GELVEZ	LEDIS	SULAY	\$ 781.242	\$ 0	\$ 85.448	\$ 195.311
GEREDA	MENDOZA	MICHELL	JANIRA	\$ 781.242	\$ 26.041	\$ 489.253	\$ 585.932
GONZALEZ	RAMIREZ	CARMEN	CECILIA	\$ 1.739.694	\$ 1.739.694	\$ 1.739.694	\$ 1.739.694
HERNANDEZ	CASTELLANO	WILSON		\$ 390.621	\$ 390.621	\$ 390.621	\$ 781.242
MANTILLA	PABON	MARTHA	LUCIA	\$ 781.242	\$ 0	\$ 323.076	\$ 390.621
PARRA	PARRA	LUZ	DARYS	\$ 781.242	\$ 781.242	\$ 788.648	\$ 788.648
QUINTANA	PARRA	WILLIAM	FERNEY	\$ 781.242	\$ 755.201	\$ 837.231	\$ 837.231
QUINTANA	PARRA	WILLIAM	FERNEY	\$ 781.242	\$ 26.041	\$ 26.041	\$ 26.042
QUINTANA	SUAREZ	FERNANDO		\$ 1.144.990	\$ 1.144.990	\$ 1.144.990	\$ 1.144.990
ROMERO	ESPITIA	CARLOS	ANDRES	\$ 832.537	\$ 832.537	\$ 840.429	\$ 840.429
SANDOVAL	GODOY	JULIO	CESAR	\$ 808.406	\$ 808.406	\$ 903.899	\$ 903.899
ASCANIO	LOPEZ	YURANY		\$ 781.242	\$ 156.248	\$ 452.632	\$ 585.932
QUINTERO	VERJEL	SANDRA	MILENA	\$ 781.242	\$ 755.201	\$ 766.594	\$ 766.594
QUINTERO	VERJEL	SANDRA	MILENA	\$ 781.242	\$ 26.041	\$ 26.041	\$ 26.041
TORRADO	ASCANIO	DIANA	VICTORIA	\$ 781.242	\$ 781.242	\$ 796.053	\$ 796.053
CACERES	PINTO	JULIAN	ANDRES	\$ 781.242	\$ 781.242	\$ 781.242	\$ 781.242
DUARTE	PINTO	JHAN	CARLOS	\$ 781.242	\$ 781.242	\$ 864.412	\$ 864.412
GELVEZ	CONTRERAS	NIDIA	MILENA	\$ 781.242	\$ 729.159	\$ 857.901	\$ 857.902
GELVEZ	CONTRERAS	NIDIA	MILENA	\$ 781.242	\$ 52.083	\$ 52.083	\$ 52.083

GOYENECH E	GAMBOA	LUIS	HERNANDO	\$ 390.621	\$ 390.621	\$ 390.621	\$ 781.242
HERNANDE Z	PARADA	MARLON	ISAIAS	\$ 844.602	\$ 816.449	\$ 1.013.523	\$ 1.013.523
HERNANDE Z	PARADA	MARLON	ISAIAS	\$ 844.602	\$ 28.153	\$ 28.153	\$ 28.153
LOPEZ	ALBARRACIN	JOSE	OTONIEL	\$ 941.129	\$ 941.129	\$ 941.129	\$ 941.129
MARIN	OLIVEROS	FRANKLIN	SAMIR	\$ 781.242	\$ 231.117	\$ 564.773	\$ 585.932
MOSCOTE	CAPACHO	EDIZON	ADOLFO	\$ 844.602	\$ 478.608	\$ 478.608	\$ 478.608
MOSCOTE	CAPACHO	EDIZON	ADOLFO	\$ 844.602	\$ 365.994	\$ 365.994	\$ 367.788
RAMIREZ	REYES	KAREN	YULIANA	\$ 781.242	\$ 78.124	\$ 505.529	\$ 585.932
PEÑARAND A	LEON	HEINY	JOHANA	\$ 781.242	\$ 781.242	\$ 781.242	\$ 781.242
PEÑARAND A	LEON	MARIA	TORCOROM A	\$ 781.242	\$ 781.242	\$ 781.242	\$ 781.242
VERGEL	CAÑIZARES	YENNI	CAROLINA	\$ 781.242	\$ 0	\$ 292.966	\$ 390.621
CONTRERA S	LEIDY	JOHANA		\$ 781.242	\$ 104.166	\$ 343.421	\$ 390.621
GELVEZ	CAICEDO	NURY	YAMILE	\$ 781.242	\$ 755.201	\$ 782.544	\$ 808.585
JAIMES	PEÑA	ROSA	HELENA	\$ 781.242	\$ 755.201	\$ 768.873	\$ 794.914
PARADA	MOTAVITA	MARIA	CRISTINA	\$ 781.242	\$ 755.201	\$ 784.823	\$ 784.823
PARADA	MOTAVITA	MARIA	CRISTINA	\$ 781.242	\$ 26.041	\$ 26.041	\$ 26.041
QUINTANA	JAIMES	LILIANA	GISSELL	\$ 781.242	\$ 703.118	\$ 713.372	\$ 713.254
QUINTANA	JAIMES	LILIANA	GISSELL	\$ 781.242	\$ 78.124	\$ 78.124	\$ 78.124
VERA	TIBAMOSA	LAURA	JIMENA	\$ 781.242	\$ 130.207	\$ 366.044	\$ 585.932
CARVAJAL	ACEVEDO	AURORA		\$ 781.242	\$ 781.242	\$ 858.715	\$ 858.715
DIAZ	SONIA	ESPERANZ A		\$ 781.242	\$ 781.242	\$ 851.879	\$ 851.879
PARADA	CARVAJAL	ALICIA		\$ 78.124	\$ 182.290	\$ 489.741	\$ 585.931
SUAREZ	BAUTISTA	LISSET	YOANA	\$ 781.242	\$ 0	\$ 0	\$ 195.311

Tabla N°21. septiembre 2018
Fuente: Yasleidis Caicedo Palacio

HALLAZGOS

Liset Yoana Bautista, Se encuentra en licencia de Maternidad

PRIMER APELLIDO	SEGUNDO APELLIDO	PRIMER NOMBRE	OTROS NOMBRES	SUELDOS	PAGOS AL EMPLEADO	TOTAL PAGOS AL EMPLEADO SEGÚN SISTEMA	IBC REGISTRADO EN PLANILLA DE APORTES
GELVEZ	CONTRERAS	JOSE	LUIS	\$ 4.750.000	\$ 4.750.000	\$ 4.750.000	\$ 4.750.000
BAZANTE	CAMARO	LUIS	ANDRES	\$ 1.000.000	\$ 1.000.000	\$ 1.000.000	\$ 1.000.000
CACUA	RINCON	PEDRO	ORLANDO	\$ 895.914	\$ 895.914	\$ 948.176	\$ 948.176
CAICEDO	RICO	YURANY	ALEJANDRA	\$ 781.242	\$ 781.242	\$ 781.242	\$ 781.242
CARRILLO	VERA	LEONARDO		\$ 1.225.137	\$ 1.225.137	\$ 1.296.604	\$ 1.296.603
CASAS	VILLAMIZAR	HEBERT	ORLANDO	\$ 781.242	\$ 781.242	\$ 963.532	\$ 963.532
DELGADO	HURTADO	LEIDY	JOHANNA	\$ 1.151.441	\$ 1.151.441	\$ 1.151.441	\$ 1.151.441
DUQUE	ISIDRO	MARIA	SABINA	\$ 390.621	\$ 390.621	\$ 390.621	\$ 781.242
FERNANDEZ	LUNA	BERNARDO		\$ 781.242	\$ 0	\$ 309.893	\$ 585.932
FERNANDEZ	LUNA	ARMANDO		\$ 781.242	\$ 0	\$ 309.893	\$ 585.932
GELVEZ	CONTRERAS	GLADYS		\$ 1.408.907	\$ 1.408.907	\$ 1.408.907	\$ 1.408.907
GONZALEZ	JAIMES	CARLOS		\$ 781.242	\$ 781.242	\$ 952.139	\$ 952.139
GONZALEZ	URBINA	ROGERS	MILLER	\$ 781.242	\$ 781.242	\$ 781.242	\$ 781.242
HERNANDEZ	HERNANDEZ	JOSE	EDECIO	\$ 781.242	\$ 781.242	\$ 826.814	\$ 826.814
JAIMES	PEÑA	MARTHA	YANIRA	\$ 781.242	\$ 781.242	\$ 781.242	\$ 781.242
PATÍÑO	RICO	MAYERLI	LILIANA	\$ 839.919	\$ 839.919	\$ 839.919	\$ 839.919
RINCON		CARLOS	ALFONSO	\$ 781.242	\$ 781.242	\$ 781.242	\$ 781.242
RODRIGUEZ	VILLAMIZAR	KAREN	NATHALYE	\$ 781.242	\$ 781.242	\$ 781.242	\$ 781.242
SILVA	RODRIGUEZ	ROLANDO	ALBERTO	\$ 781.242	\$ 781.242	\$ 781.242	\$ 781.242
SOLER	VILLAMIZAR	GLADYS	YASMIN	\$ 1.408.907	\$ 1.408.907	\$ 1.408.907	\$ 1.408.907
FAJARDO	CASTRO	BRANCI	YEINS	\$ 781.242	\$ 182.290	\$ 584.874	\$ 585.932
FAJARDO	SANCHEZ	YANETH	MARIA	\$ 781.242	\$ 781.242	\$ 883.292	\$ 883.292
TRIGOS	IBÁÑEZ	VICTOR	MANUEL	\$ 781.242	\$ 651.036	\$ 711.989	\$ 711.989
TRIGOS	IBÁÑEZ	VICTOR	MANUEL	\$ 781.242	\$ 130.207	\$ 130.207	\$ 134.576
MARTINEZ	ROJAS	SORAIDA		\$ 781.242	\$ 781.242	\$ 944.001	\$ 944.001
MEJIA	GONZALEZ	YENY	VIVIANA	\$ 781.242	\$ 781.242	\$ 944.001	\$ 944.001
ARGUELLO	FLOREZ	RAUL	VIRGILIO	\$ 808.406	\$ 808.406	\$ 903.899	\$ 903.899
FLOREZ	GELVEZ	LEDIS	SULAY	\$ 781.242	\$ 0	\$ 68.359	\$ 195.311
GEREDA	MENDOZA	MICHELL	JANIRA	\$ 781.242	\$ 0	\$ 310.869	\$ 390.621
GONZALEZ	RAMIREZ	CARMEN	CECILIA	\$ 1.739.694	\$ 1.739.694	\$ 1.841.176	\$ 1.841.176
HERNANDEZ	CASTELLANOS	WILSON		\$ 390.621	\$ 390.621	\$ 390.621	\$ 781.242
MANTILLA	PABON	MARTHA	LUCIA	\$ 781.242	\$ 0	\$ 310.869	\$ 390.621
PARRA	PARRA	LUZ	DARYS	\$ 781.242	\$ 781.242	\$ 834.220	\$ 834.220
QUINTANA	PARRA	WILLIAM	FERNEY	\$ 781.242	\$ 781.242	\$ 955.557	\$ 955.557
QUINTANA	SUAREZ	FERNANDO		\$ 1.144.990	\$ 1.144.990	\$ 1.211.781	\$ 1.211.781
ROMERO	ESPITIA	CARLOS	ANDRES	\$ 832.537	\$ 832.537	\$ 888.994	\$ 888.993
SANDOVAL	GODOY	JULIO	CESAR	\$ 808.406	\$ 808.406	\$ 949.877	\$ 949.877
ASCANIO	LOPEZ	YURANY		\$ 781.242	\$ 26.041	\$ 261.553	\$ 390.621
QUINTERO	VERJEL	SANDRA	MILENA	\$ 781.242	\$ 755.201	\$ 814.445	\$ 788.404
QUINTERO	VERJEL	SANDRA	MILENA	\$ 781.242	\$ 26.041	\$ 26.041	\$ 26.041
QUINTERO	VERJEL	SANDRA	MILENA	\$ 781.242	\$ 26.042	\$ 26.042	\$ 26.042
TORRADO	ASCANIO	DIANA	VICTORIA	\$ 781.242	\$ 781.242	\$ 841.625	\$ 841.625
CACERES	PINTO	JULIAN	ANDRES	\$ 781.242	\$ 781.242	\$ 781.242	\$ 781.242
DUARTE	PINTO	JHAN	CARLOS	\$ 781.242	\$ 755.201	\$ 846.346	\$ 846.346
DUARTE	PINTO	JHAN	CARLOS	\$ 781.242	\$ 26.041	\$ 26.041	\$ 26.041
GELVEZ	CONTRERAS	NIDIA	MILENA	\$ 781.242	\$ 781.242	\$ 871.248	\$ 871.248
GOYENECH E	GAMBOA	LUIS	HERNANDO	\$ 390.621	\$ 390.621	\$ 390.621	\$ 781.242

HERNANDEZ	PARADA	MARLON	ISAIAS	\$ 844.602	\$ 844.602	\$ 1.034.286	\$ 1.034.286
LOPEZ	ALBARRACIN	JOSE	OTONIEL	\$ 941.129	\$ 847.016	\$ 847.016	\$ 847.017
LOPEZ	ALBARRACIN	JOSE	OTONIEL	\$ 941.129	\$ 94.113	\$ 94.113	\$ 84.113
MARIN	OLIVEROS	FRANKLIN	SAMIR	\$ 781.242	\$ 0	\$ 286.618	\$ 390.621
MOSCOTE	CAPACHO	EDIZON	ADOLFO	\$ 844.602	\$ 844.602	\$ 863.078	\$ 863.078
RAMIREZ	REYES	KAREN	YULIANA	\$ 781.242	\$ 0	\$ 345.374	\$ 390.621
PEÑARANDA	LEON	HEINY	JOHANA	\$ 781.242	\$ 781.242	\$ 826.814	\$ 826.814
PEÑARANDA	LEON	MARIA	TORCOROMA	\$ 781.242	\$ 781.242	\$ 885.408	\$ 872.387
VERGEL	CAÑIZARES	YENNI	CAROLINA	\$ 781.242	\$ 0	\$ 175.779	\$ 195.311
CONTRERAS		LEIDY	JOHANA	\$ 781.242	\$ 78.124	\$ 269.528	\$ 390.621
GELVEZ	CAICEDO	NURY	YAMILE	\$ 781.242	\$ 755.201	\$ 868.644	\$ 868.644
GELVEZ	CAICEDO	NURY	YAMILE	\$ 781.242	\$ 26.041	\$ 26.041	\$ 26.041
JAIMES	PEÑA	ROSA	HELENA	\$ 781.242	\$ 781.242	\$ 808.585	\$ 808.585
PARADA	MOTAVITA	MARIA	CRISTINA	\$ 781.242	\$ 703.118	\$ 771.477	\$ 771.477
PARADA	MOTAVITA	MARIA	CRISTINA	\$ 781.242	\$ 78.124	\$ 78.124	\$ 78.124
QUINTANA	JAIMES	LILIANA	GISSELL	\$ 781.242	\$ 781.242	\$ 794.914	\$ 794.914
VERA	TIBAMOSAS	LAURA	JIMENA	\$ 781.242	\$ 156.248	\$ 344.235	\$ 390.621
BERNAL	VARGAS	ZULMA	YORLEY	\$ 781.242	\$ 156.248	\$ 426.753	\$ 585.932
CARVAJAL	ACEVEDO	AURORA		\$ 781.242	\$ 781.242	\$ 904.288	\$ 904.288
DIAZ	SONIA	ESPERANZA		\$ 781.242	\$ 781.242	\$ 897.452	\$ 897.452
PARADA	CARVAJAL	ALICIA		\$ 781.242	\$ 169.269	\$ 416.988	\$ 585.932
SUAREZ	BAUTISTA	LISET	YOANA	\$ 781.242	\$ 0	\$ 0	

Tabla N°22. Octubre 2018

Fuente: Yasleidis Caicedo Palacio

HALLAZGOS

- Sandra Quintero; Diferencia en el IBC. En la planilla se le calcula por 28 días, pero en TNS y en la nómina se registra la novedad por un solo día, es decir, el cálculo se hace por 29 días.
- María Torcoroma Peñaranda, La diferencia en el IBC se debe a que para calcular los aportes en la planilla no incluyeron las horas extras realizadas por la empleada
- Rosa Helena Peña, para calcular la caja de compensación no se incluyeron las horas extras, por lo cual se encuentra una pequeña diferencia en el total de pagos de este trabajador
- Liset Bautista. No se registra en la nómina, en la planilla, sí. Trabajadora en licencia de Maternidad

PRIMER APELLIDO	SEGUNDO APELLIDO	PRIMER NOMBRE	OTROS NOMBRES	SUELDOS	PAGOS AL EMPLEADO	TOTAL PAGOS AL EMPLEADO SEGÚN SISTEMA	IBC REGISTRADO EN PLANILLA DE APORTES
GELVEZ	CONTRERAS	JOSE	LUIS	\$ 4.750.000	\$ 4.750.000	\$ 4.750.000	\$ 4.750.000
BAZANTE	CAMARO	LUIS	ANDRES	\$ 1.000.000	\$ 1.000.000	\$ 1.000.000	\$ 1.000.000
CACUA	RINCON	PEDRO	ORLANDO	\$ 895.914	\$ 895.914	\$ 1.000.437	\$ 1.000.437
CAICEDO	RICO	YURANY	ALEJANDRA	\$ 781.242	\$ 781.242	\$ 781.242	\$ 781.242
CARRILLO	VERA	LEONARDO		\$ 1.225.137	\$ 1.225.137	\$ 1.368.070	\$ 1.368.070
CASAS	VILLAMIZAR	HEBERT	ORLANDO	\$ 781.242	\$ 781.242	\$ 1.009.104	\$ 1.009.104
DELGADO	HURTADO	LEIDY	JOHANNA	\$ 1.151.441	\$ 1.151.441	\$ 1.151.441	\$ 1.151.441
DUQUE	ISIDRO	MARIA	SABINA	\$ 390.621	\$ 390.621	\$ 390.621	\$ 781.242
FERNANDEZ	LUNA	BERNARDO		\$ 781.242	\$ 0	\$ 386.389	\$ 390.621
FERNANDEZ	LUNA	ARMANDO		\$ 781.242	\$ 0	\$ 388.342	\$ 390.621
GALVEZ	BOHORQUEZ	MARIA JULIA	GISELA	\$ 781.242	\$ 260.414	\$ 260.414	\$ 260.414
GELVEZ	CONTRERAS	GLADYS		\$ 1.408.907	\$ 1.408.907	\$ 1.408.907	\$ 1.408.907
GONZALEZ	JAIMES	CARLOS		\$ 781.242	\$ 781.242	\$ 1.002.268	\$ 1.002.268
GONZALEZ	URBINA	ROGERS	MILLER	\$ 781.242	\$ 781.242	\$ 781.242	\$ 781.242
HERNANDEZ	HERNANDEZ	JOSE	EDECIO	\$ 781.242	\$ 781.242	\$ 872.387	\$ 872.387
JAIMES	PEÑA	MARTHA	YANIRA	\$ 781.242	\$ 781.242	\$ 781.242	\$ 781.242
PATINO	RICO	MAYERLI	LILIANA	\$ 839.919	\$ 839.919	\$ 839.919	\$ 839.919
RINCON		CARLOS	ALFONSO	\$ 781.242	\$ 781.242	\$ 781.242	\$ 781.242
RODRIGUEZ	VILLAMIZAR	KAREN	NATHALYE	\$ 781.242	\$ 781.242	\$ 781.242	\$ 703.118
RODRIGUEZ	VILLAMIZAR	KAREN	NATHALYE	\$ 781.242	\$ 78.125	\$ 78.125	\$ 78.125
SILVA	RODRIGUEZ	ROLANDO	ALBERTO	\$ 781.242	\$ 781.242	\$ 781.242	\$ 781.242
SOLER	VILLAMIZAR	GLADYS	YASMIN	\$ 1.408.907	\$ 1.408.907	\$ 1.408.907	\$ 1.408.907
FAJARDO	CASTRO	BRANCI	YEINS	\$ 781.242	\$ 78.124	\$ 585.199	\$ 585.932
FAJARDO	SANCHEZ	YANETH	MARIA	\$ 781.242	\$ 781.242	\$ 891.186	\$ 891.186
TRIGOS	IBAÑEZ	VICTOR	MANUEL	\$ 781.242	\$ 781.242	\$ 898.021	\$ 898.021
ALFARO	BANQUEZ	WENDY	VANESSA	\$ 781.242	\$ 26.041	\$ 26.041	\$ 26.041
MARTINEZ	ROJAS	SORAIDA		\$ 781.242	\$ 0	\$ 0	\$ 781.242
MEJIA	GONZALEZ	YENY	VIVIANA	\$ 781.242		\$ 0	
QUINONES	PUERTA	ANA	SOFIA	\$ 781.242	\$ 208.331	\$ 299.476	\$ 104.166
SIERRA	SIDRAY	VERONICA		\$ 781.242	\$ 546.869	\$ 605.463	\$ 605.463
SUESCUN		BENJAMIN		\$ 781.242		\$ 0	
ARGUELLO	FLOREZ	RAUL	VIRGILIO	\$ 808.406	\$ 808.406	\$ 949.877	\$ 949.877
FLOREZ	GELVEZ	LEDIS	SULAY	\$ 781.242	\$ 0	\$ 68.359	\$ 195.311
GEREDA	MENDOZA	MICHELL	JANIRA	\$ 781.242	\$ 26.041	\$ 420.731	\$ 390.621
GONZALEZ	RAMIREZ	CARMEN	CECILIA	\$ 1.739.694	\$ 521.908	\$ 521.908	\$ 521.909
GONZALEZ	RAMIREZ	CARMEN	CECILIA	\$ 1.739.694	\$ 1.121.940	\$ 1.121.940	\$ 1.159.796
HERNANDEZ	CASTELLANOS	WILSON		\$ 390.621	\$ 390.621	\$ 390.621	\$ 781.242
MANTILLA	PABON	MARTHA	LUCIA	\$ 781.242	\$ 208.331	\$ 585.687	\$ 585.932
PARRA	PARRA	LUZ	DARYS	\$ 781.242	\$ 729.159	\$ 768.791	\$ 768.792
PARRA	PARRA	LUZ	DARYS	\$ 781.242	\$ 52.083	\$ 52.083	\$ 52.083
QUINTANA	PARRA	WILLIAM	FERNEY	\$ 781.242	\$ 781.242	\$ 964.671	\$ 964.671
QUINTANA	SUAREZ	FERNANDO		\$ 1.144.990	\$ 1.144.990	\$ 1.168.844	\$ 1.168.844
ROMERO	ESPIRIA	CARLOS	ANDRES	\$ 832.537	\$ 832.537	\$ 858.034	\$ 858.034
SANDOVAL	GODOY	JULIO	CESAR	\$ 808.406	\$ 808.406	\$ 1.035.938	\$ 1.035.938
ASCANIO	LOPEZ	YURANY		\$ 781.242	\$ 52.083	\$ 347.327	\$ 195.311
QUINTERO	VERJEL	SANDRA	MILENA	\$ 781.242	\$ 781.242	\$ 887.198	\$ 887.198

TORRADO	ASCANIO	DIANA	VICTORIA	\$ 781.242	\$ 729.159	\$ 832.836	\$ 832.836
TORRADO	ASCANIO	DIANA	VICTORIA	\$ 781.242	\$ 26.041	\$ 26.041	\$ 26.041
TORRADO	ASCANIO	DIANA	VICTORIA	\$ 781.242	\$ 26.041	\$ 26.041	\$ 26.041
CACERES	PINTO	JULIAN	ANDRES	\$ 781.242	\$ 781.242	\$ 781.242	\$ 781.242
DUARTE	PINTO	JHAN	CARLOS	\$ 781.242	\$ 781.242	\$ 917.959	\$ 917.959
GELVEZ	CONTRERAS	NIDIA	MILENA	\$ 781.242	\$ 781.242	\$ 962.392	\$ 962.392
GOYENECH E	GAMBOA	LUIS	HERNANDO	\$ 390.621	\$ 390.621	\$ 390.621	\$ 781.242
HERNANDE Z	PARADA	MARLON	ISAIAS	\$ 844.602	\$ 844.602	\$ 1.042.908	\$ 1.042.908
LOPEZ	ALBARRACIN	JOSE	OTONIEL	\$ 941.129	\$ 941.129	\$ 961.716	\$ 961.716
MARIN	OLIVEROS	FRANKLIN	SAMIR	\$ 781.242	\$ 52.083	\$ 434.566	\$ 585.932
MOSCOTE	CAPACHO	EDIZON	ADOLFO	\$ 844.602	\$ 619.375	\$ 637.851	\$ 637.851
MOSCOTE	CAPACHO	EDIZON	ADOLFO	\$ 844.602	\$ 26.042	\$ 26.042	\$ 26.042
MOSCOTE	CAPACHO	EDIZON	ADOLFO	\$ 844.602	\$ 182.290	\$ 182.290	\$ 182.290
RAMIREZ	REYES	KAREN	YULIANA	\$ 781.242	\$ 26.041	\$ 466.303	\$ 585.932
PEÑARAND A	LEON	HEINY	JOHANA	\$ 781.242	\$ 781.242	\$ 872.387	\$ 872.387
PEÑARAND A	LEON	MARIA	TORCOROM A	\$ 781.242	\$ 781.242	\$ 872.387	\$ 872.387
VERGEL	CAÑIZARES	YENNY	CAROLINA	\$ 781.242	\$ 0	\$ 292.966	\$ 390.621
CONTRERA S	LEIDY	YOHANA		\$ 781.242	\$ 26.041	\$ 261.879	\$ 390.621
GELVEZ	CAICEDO	NURY	YAMILE	\$ 781.242	\$ 781.242	\$ 903.148	\$ 903.148
JAIMES	PEÑA	ROSA	HELENA	\$ 781.242	\$ 781.242	\$ 793.774	\$ 793.774
PARADA	MOTAVITA	MARIA	CRISTINA	\$ 781.242	\$ 781.242	\$ 902.009	\$ 902.009
QUINTANA	JAIMES	LILIANA	GISSELL	\$ 781.242	\$ 781.242	\$ 809.725	\$ 809.725
VERA	TIBAMOSA	LAURA	JIMENA	\$ 781.242	\$ 52.083	\$ 301.592	\$ 390.621
BERNAL	VARGAS	ZULMA	YORLEY	\$ 781.242	\$ 221.352	\$ 551.589	\$ 585.932
CARVAJAL	ACEVEDO	AURORA		\$ 781.242	\$ 755.201	\$ 972.647	\$ 972.647
CARVAJAL	ACEVEDO	AURORA		\$ 781.242	\$ 26.041	\$ 26.041	\$ 26.041
DIAZ	SONIA	ESPERANZ A		\$ 781.242	\$ 781.242	\$ 948.721	\$ 948.721
PARADA	CARVAJAL	ALICIA		\$ 781.242	\$ 117.186	\$ 392.086	\$ 585.932
SUAREZ	BAUTISTA	LISSET	YOANA			\$ 0	

Tabla N°23. Noviembre 2018

Fuente: Yasleidis Caicedo Palacio

HALLAZGOS

- Karen Rodríguez; Aprendiz del Sena en etapa productiva, aparecen dos cálculos en la planilla de la misma persona, hay uno que solo se encuentra en aportes en línea, en la nómina no se registra ninguna novedad que pueda generar ese cálculo
- Ana Sofía Puerta; No coincide la fecha de ingreso que hay en la planilla con la que está en la nómina. Igualmente, en la planilla no se le registran 6 horas extras, por lo cual existe una diferencia en el IBC a la hora de calcular los aportes.
- Michell Gereda y Yurany Ascanio, son trabajadoras de tiempo parcial, se presenta diferencias en el IBC por que devengan un mayor valor al calculado correspondiente a los rangos límites de los días laborados por los trabajadores de esta modalidad (tiempo parcial)

- La empleada Nidia Contreras presenta diferencias no en su IBC sino en la forma en cómo se calcularon la Caja de Compensación, SENA e ICBF, ya que para calcular estos no se tomaron en cuenta las horas extras.
- Liset Bautista. No se registra en la nómina, en la planilla, sí. Trabajadora en licencia de Maternidad

PRIMER APELLIDO	SEGUNDO APELLIDO	PRIMER NOMBRE	OTROS NOMBRES	SUELDOS	PAGOS AL EMPLEADO	TOTAL PAGOS AL EMPLEADO SEGÚN SISTEMA	IBC REGISTRADO EN PLANILLA DE APORTES
GELVEZ	CONTRERAS	JOSE	LUIS	\$ 4.750.000	\$ 4.750.000	\$ 4.750.000	\$ 4.750.000
BAZANTE	CAMARO	LUIS	ANDRES	\$ 1.000.000	\$ 1.000.000	\$ 1.000.000	\$ 1.000.000
CACUA	RINCON	PEDRO	ORLANDO	\$ 895.914	\$ 895.914	\$ 1.000.437	\$ 1.000.437
CAICEDO	RICO	YURANY	ALEJANDRA	\$ 781.242	\$ 781.242	\$ 781.242	\$ 781.242
CARRILLO	VERA	LEONARDO		\$ 1.225.137	\$ 1.225.137	\$ 1.368.070	\$ 1.368.070
CASAS	VILLAMIZAR	HEBERT	ORLANDO	\$ 781.242	\$ 781.242	\$ 1.002.268	\$ 1.002.268
DELGADO	HURTADO	LEIDY	JOHANNA	\$ 1.151.441	\$ 1.151.441	\$ 1.151.441	\$ 1.151.441
DUQUE	ISIDRO	MARIA	SABINA	\$ 390.621	\$ 390.621	\$ 390.621	\$ 781.242
FERNANDEZ	LUNA	BERNARDO		\$ 781.242	\$ 182.290	\$ 575.352	\$ 585.932
FERNANDEZ	LUNA	ARMANDO		\$ 781.242	\$ 208.331	\$ 555.821	\$ 585.932
GALVEZ	BOHORQUEZ	MARIA JULIA	GISELA	\$ 781.242	\$ 781.242	\$ 781.242	\$ 781.242
GELVEZ	CONTRERAS	GLADYS		\$ 1.408.907	\$ 1.408.907	\$ 1.408.907	\$ 1.408.907
GONZALEZ	JAIMES	CARLOS		\$ 781.242	\$ 312.497	\$ 419.592	\$ 419.592
GONZALEZ	JAIMES	CARLOS		\$ 781.242	\$ 468.745	\$ 468.745	\$ 554.877
GONZALEZ	URBINA	ROGERS	MILLER	\$ 781.242	\$ 781.242	\$ 781.242	\$ 781.242
HERNANDEZ	HERNANDEZ	JOSE	EDECIO	\$ 781.242	\$ 781.242	\$ 826.814	\$ 826.814
JAIMES	PEÑA	MARTHA	YANIRA	\$ 781.242	\$ 781.242	\$ 781.242	\$ 781.242
PATIÑO	RICO	MAYERLI	LILIANA	\$ 839.919	\$ 839.919	\$ 839.919	\$ 839.919
RINCON		CARLOS	ALFONSO	\$ 781.242	\$ 781.242	\$ 781.242	\$ 781.242
RODRIGUEZ	VILLAMIZAR	KAREN	NATHALYE	\$ 781.242	\$ 104.166	\$ 104.166	\$ 104.166
RODRIGUEZ	VILLAMIZAR	KAREN	NATHALYE	\$ 781.242	\$ 677.076	\$ 677.076	\$ 677.076
SILVA	RODRIGUEZ	ROLANDO	ALBERTO	\$ 781.242	\$ 781.242	\$ 781.242	\$ 781.242
SOLER	VILLAMIZAR	GLADYS	YASMIN	\$ 1.408.907	\$ 1.408.907	\$ 1.408.907	\$ 1.408.907
FAJARDO	CASTRO	BRANCI	YEINS	\$ 781.242	\$ 78.124	\$ 585.199	\$ 585.932
FAJARDO	SANCHEZ	YANETH	MARIA	\$ 781.242	\$ 781.242	\$ 891.186	\$ 849.031
TRIGOS	IBAÑEZ	VICTOR	MANUEL	\$ 781.242	\$ 781.242	\$ 898.021	\$ 847.322
QUIÑONES	PUERTA	ANA	SOFIA	\$ 781.242	\$ 781.242	\$ 944.001	\$ 944.001
SIERRA	SIDRAY	VERONICA		\$ 781.242	\$ 781.242	\$ 944.001	\$ 944.001
ARGUELLO	FLOREZ	RAUL	VIRGILIO	\$ 808.406	\$ 808.406	\$ 990.634	\$ 990.634
FLOREZ	GELVEZ	LEDIS	SULAY	\$ 781.242	\$ 0	\$ 68.359	\$ 195.311
GEREDA	MENDOZA	MICHELL	JANIRA	\$ 781.242	\$ 26.041	\$ 420.731	\$ 195.311
GONZALEZ	RAMIREZ	CARMEN	CECILIA	\$ 1.739.694	\$ 1.739.694	\$ 1.739.694	\$ 1.739.694
HERNANDEZ	CASTELLANOS	WILSON		\$ 390.621	\$ 390.621	\$ 390.621	\$ 781.242
MANTILLA	PABON	MARTHA	LUCIA	\$ 781.242	\$ 208.331	\$ 585.687	\$ 585.932
PARRA	PARRA	LUZ	DARYS	\$ 781.242	\$ 781.242	\$ 787.508	\$ 787.508

QUINTANA	PARRA	WILLIAM	FERNEY	\$ 781.242	\$ 781.242	\$ 984.690	\$ 984.690
QUINTANA	SUAREZ	FERNANDO		\$ 1.144.990	\$ 1.144.990	\$ 1.144.990	\$ 1.144.990
ROMERO	ESPIA	CARLOS	ANDRES	\$ 832.537	\$ 832.537	\$ 858.034	\$ 858.034
SANDOVAL	GODOY	JULIO	CESAR	\$ 808.406	\$ 808.406	\$ 1.157.873	\$ 1.157.873
ASCANIO	LOPEZ	YURANY		\$ 781.242	\$ 0	\$ 234.373	\$ 390.621
ORTEGA	PAEZ	YULY	ANDREA	\$ 781.242	\$ 390.621	\$ 445.308	\$ 585.932
QUINTERO	VERJEL	SANDRA	MILENA	\$ 781.242	\$ 286.455	\$ 291.013	\$ 291.013
QUINTERO	VERJEL	SANDRA	MILENA	\$ 781.242	\$ 494.787	\$ 494.787	\$ 504.768
TORRADO	ASCANIO	DIANA	VICTORIA	\$ 781.242	\$ 781.242	\$ 841.625	\$ 841.625
CACERES	PINTO	JULIAN	ANDRES	\$ 781.242	\$ 781.242	\$ 826.814	\$ 826.814
DUARTE	PINTO	JHAN	CARLOS	\$ 781.242	\$ 494.787	\$ 566.564	\$ 566.564
DUARTE	PINTO	JHAN	CARLOS	\$ 781.242	\$ 286.455	\$ 286.455	\$ 328.509
GELVEZ	CONTRERAS	NIDIA	MILENA	\$ 781.242	\$ 781.242	\$ 919.099	\$ 919.099
GOYENECH E	GAMBOA	LUIS	HERNANDO	\$ 390.621	\$ 390.621	\$ 390.621	\$ 781.242
HERNANDE Z	PARADA	MARLON	ISAIAS	\$ 844.602	\$ 844.602	\$ 1.031.822	\$ 1.031.822
LOPEZ	ALBARRACIN	JOSE	OTONIEL	\$ 941.129	\$ 941.129	\$ 996.028	\$ 996.028
MARIN	OLIVEROS	FRANKLIN	SAMIR	\$ 781.242	\$ 0	\$ 310.869	\$ 390.621
MOSCOTE	CAPACHO	EDIZON	ADOLFO	\$ 844.602	\$ 807.068	\$ 856.337	\$ 809.410
MOSCOTE	CAPACHO	EDIZON	ADOLFO	\$ 844.602	\$ 78.125	\$ 78.125	\$ 78.125
RAMIREZ	REYES	KAREN	YULIANA	\$ 781.242	\$ 182.290	\$ 503.413	\$ 585.932
PEÑARAND A	LEON	HEINY	JOHANA	\$ 781.242	\$ 781.242	\$ 826.814	\$ 826.814
PEÑARAND A	LEON	MARIA	TORCOROM A	\$ 781.242	\$ 781.242	\$ 826.814	\$ 826.814
VERGEL	CAÑIZARES	YENNY	CAROLINA	\$ 781.242	\$ 0	\$ 234.373	\$ 390.621
CONTRERA S		LEIDY	YOHANA	\$ 781.242	\$ 0	\$ 186.847	\$ 390.621
GELVEZ	CAICEDO	NURY	YAMILE	\$ 781.242	\$ 755.201	\$ 830.395	\$ 830.395
GELVEZ	CAICEDO	NURY	YAMILE	\$ 781.242	\$ 26.041	\$ 26.041	\$ 26.041
JAIMES	PEÑA	ROSA	HELENA	\$ 781.242	\$ 781.242	\$ 837.068	\$ 837.068
PARADA	MOTAVITA	MARIA	CRISTINA	\$ 781.242	\$ 781.242	\$ 854.158	\$ 854.158
QUINTANA	JAIMES	LILIANA	GISSELL	\$ 781.242	\$ 598.952	\$ 658.196	\$ 598.953
QUINTANA	JAIMES	LILIANA	GISSELL	\$ 781.242	\$ 182.290	\$ 182.290	\$ 185.790
VERA	TIBAMOSA	LAURA	JIMENA	\$ 781.242	\$ 130.207	\$ 320.472	\$ 390.621
BERNAL	VARGAS	ZULMA	YORLEY	\$ 781.242	\$ 182.290	\$ 452.795	\$ 585.932
CARVAJAL	ACEVEDO	AURORA		\$ 781.242	\$ 781.242	\$ 896.312	\$ 896.312
DIAZ	SONIA	ESPERANZ A		\$ 781.242	\$ 781.242	\$ 899.730	\$ 899.730
PARADA	CARVAJAL	ALICIA		\$ 781.242	\$ 169.269	\$ 416.988	\$ 585.932

Tabla N°24 Diciembre 2018

Fuente: Yasleidis Caicedo Palacio

HALLAZGOS

- Los empleados María Fajardo, Víctor Trigos, Edison Moscote presentaron variaciones en la base por la cual se le calculan los aportes (IBC) y en las horas laboradas registradas en la planilla.
- La empleada Michell Gereda es un trabajador tiempo parcial; en la planilla se le calcularon los aportes con base a una semana, pero en la información de la empresa (Nómina) la empleada devengó un valor mayor, correspondiente a tres semanas de cotización. Por lo cual en la planilla lo correspondiente a aportes se le calculó por un valor menor a lo estipulado.

A continuación, se presenta una comparación de la seguridad social y de los aportes parafiscales de todos los empleados de la Cooperativa en el año 2017 y 2018, se muestra lo consignado en la planilla de aportes en línea, en el sistema (información contable de la Cooperativa) y en la auditoria hecha incluyendo las diferencias y los hallazgos encontrados.

SALUD			
	PLANILLA	SISTEMA	AUDITORIA
2017	\$ 65.695.159	\$ 44.906.832	\$ 65.802.614
2018	\$ 72.324.400	\$ 50.889.350	\$ 71.199.600

•

PENSIÓN			
	PLANILLA	SISTEMA	AUDITORIA
2017	\$ 87.564.875	\$ 65.847.881	\$ 90.303.262
2018	\$ 99.779.600	\$ 73.532.300	\$ 94.976.500

•

ARL			
	PLANILLA	SISTEMA	AUDITORIA
2017	\$ 6.701.971	\$ 6.716.471	\$ 6.707.845
2018	\$ 9.383.300	\$ 9.381.100	\$ 8.854.300

•

CAJA DE COMPENSACIÓN			
	PLANILLA	SISTEMA	AUDITORIA
2017	\$ 24.746.419	\$ 21.816.819	\$ 22.643.793
2018	\$ 25.123.000	\$ 25.077.500	\$ 24.040.500

ICBF			
	PLANILLA	SISTEMA	AUDITORIA
2017	\$ 14.908.890	\$ 14.974.690	\$ 14.889.796
2018	\$ 16.522.200	\$ 16.487.300	\$ 16.307.400

•

SENA			
	PLANILLA	SISTEMA	AUDITORIA
2017	\$ 9.942.130	\$ 9.986.030	\$ 9.931.697
2018	\$ 11.023.900	\$ 10.995.800	\$ 10.871.400

Tabla 25. Errores más frecuentes y los motivos

Fuente: Yasleidis Caicedo Palacio

ERRORES MÁS FRECUENTES	MOTIVOS
Cálculo del IBC para los trabajadores de Tiempo Parcial	<p>Falta de conocimiento por parte de la persona encargada de la liquidación. Es el error más frecuente porque no se tienen en cuenta los rangos y los límites permitidos para calcular el IBC. A veces la persona devenga más o devenga menos y el IBC lo toman con referencia a lo que gana, sin tener en cuenta los límites. Dichos límites son:</p> <p>1-7 días = 1/4 salario mínimo 7-14 días= 2/4 salario mínimo 14-21 días= 3/4 salario mínimo 21 en Adelante= salario mínimo completo.</p> <p>Un trabajador de tiempo parcial debe evitar tener ingresos superiores a las tres semanas, ya que la lanilla lo toma como un trabajador dependiente y le calcularía aportes que no le corresponderían.</p>
Vacaciones Compensadas y acumulación de Vacaciones	<p>No se reportan estas novedades y al no reportarlas el IBC es inferior al que debería ser y se genera un error a la hora de calcular los parafiscales, luego al percatarse del error deben pasar una planilla de corrección por no reportar las vacaciones y ajustar el IBC con las novedades correspondientes</p>
Cálculo del IBC a principio del año	<p>Falta de revisión y confianza en el sistema de aportes en línea. A principio de año a los trabajadores para calcular el IBC debe aumentárseles el incremento salarial, en algunos casos el sistema no lo calcula y la persona encargada por exceso de confianza en el sistema no revisa uno a uno para ver si se hizo el dicho incremento</p>
Reporte de variación salarial	<p>No se tiene certeza de las horas laboradas por parte del trabajador (Horas extras, recargos, dominicales). Otras veces el motivo es el olvido a la hora de registrar el total de horas en la casilla correspondiente de la planilla.</p>
Reporte de ingresos y retiros de los trabajadores	<p>Descuido por parte de la persona que diligencia la planilla o por parte del área encargada de enviar la novedad. Desactualización de la base de datos de los empleados</p>
Incapacidades	<p>El empleado o el área encargada no informa sobre la incapacidad para incluirlas en el periodo correspondiente</p>

CONCLUSIONES

Durante el desarrollo de la práctica profesional consistente a la propuesta hecha de auditoria a planilla de aportes en línea a la Cooperativa de Transportes el Motilón “COOPTMOTILON” se logra llegar a las siguientes conclusiones:

Como primera medida se compararon los registros de cada uno de los empleados tanto en la planilla, como en la nómina y en TNS para saber si se había pagado más o si se había pagado menos con relación a los aportes.

Con base a lo anterior se establecieron las diferencias encontradas en cada uno de los empleados y se reportó la novedad del porqué de las diferencias. Las principales diferencias encontradas fueron en los trabajadores de tiempo parcial, ya que a ellos se les calcula los aportes de acuerdo al IBC por semanas, dichos trabajadores no deben exceder el IBC correspondiente a tres semanas, y en muchos casos se evidenció que si se excedieron. Por otro lado también los errores más comunes consistieron en que no se incluían las horas extras para calcular el IBC a los empleados dependientes.

Otra de las debilidades encontradas en la entidad es el exceso de información pendiente que tienen, esto ocurrió por la falta de personal en los años anteriores ya que generaron que hubiesen muchos errores e inconsistencias en la información.

De acuerdo al control interno, la Cooperativa no cuenta con un sistema de control interno documentado, todo en la cooperativa se trabaja y se basa en los flujos gramas y en los filtros que se le hace a cada proceso.

Finalmente, se compararon y se establecieron las diferencias de cada uno de los empleados durante cada mes periodo 2017 y 2018 y se especificó el porqué de éstas, para presentar las planillas de corrección y pagar lo que se dejó de pagar.

RECOMENDACIONES

Es importante que la empresa antes de liquidar la nómina haga una revisión exhaustiva en cada uno de los subsistemas que tiene la planilla de aportes en línea y que lo consignado ahí sea lo que se encuentre en la nómina y en el paquete contable de la Cooperativa. A la hora de realizar la nómina también se debe tener mucho cuidado de las novedades que se generan en el mes, y hacer el cálculo correcto para liquidarlas y consignar en la planilla cada una de las novedades enviadas por el área de Talento Humano.

El área de Talento Humano debe revisar y actualizar las novedades de la fecha de ingreso, vacaciones, incapacidades, permisos, etc. Tener la base de datos actualizada para que al finalizar cada mes no haya ningún tipo de sanción.

Implementar y documentar un sistema de control interno en la organización ya que no existe uno, aunque se hacen actividades de control, no existe uno documentado y conocido por todos los empleados de la Cooperativa.

ALCANCE DE LA PRÁCTICA

Escoger de proyecto de grado la modalidad de prácticas empresariales, es una de las mejores decisiones que he tomado durante mi proceso de pregrado. No solamente he obtenido una experiencia laboral antes de graduarme, sino que adquiriré conocimiento de temas que anteriormente puede que los haya visto, pero no lo había puesto en práctica. Esta oportunidad me permitió adquirir un sin número de experiencias tanto al nivel laboral como personal. Es un inicio al mundo laboral y es una experiencia muy gratificante poder haber tenido este acercamiento en una empresa de este tipo porque tiene un clima organizacional muy agradable.

Como pasante, los desafíos eran grandes y ambiciosos ya que la realidad es muy diferente a lo que nos enseñan, sin embargo, tenía las bases para realizar los trabajos encomendados. Fue de mucha importancia las personas con las que estaba rodeada en la empresa, ya que se cuenta con un equipo de trabajo excelente no solo en la parte laboral, sino en el entorno de trabajo ya que son unas personas muy amables y con disposición de transmitir su conocimiento con las inquietudes que surgían durante el proceso de la práctica.

BIBLIOGRAFIA

- <https://www.unipymes.com/que-es-la-ugpp/>
- Base de Datos de la Cooperativa
- Información contable de la empresa en TNS
- Nóminas de años 2017-2018 Cooptmotilón Ltda.
- Planillas de aportes en línea pagadas